శ్రీ మద్భగవద్గీత
(పంచమ ముద్రణము)
వ్యాఖ్యాత:
శ్రీ కాశీనాథుని నాగేశ్వరరావు
పంతులు
వెల రు. 4-0 0. పోస్టేజి రు. 0-9-0.
ఆంధ్రగ్రంథమాల,
6,7, తంబుశెట్టివీధి, మద్రాస్.

ఆంధ్రపత్రిక

తెలుగు మెఱుగులు
గ్రంథకర్త:
శ్రీ జేమాతి ప్రభాకరశాస్త్రి
వెల రు. 2/- తపాలాఖర్చులు 0 7 0
ఆంధ్రగ్రంథమాల,
6,7, తంబుశెట్టివీధి, మద్రాస్.

The Andhra Patrika, Madras. } Regd. No. M. 1118 Vol. 36 No. 210 THURSDAY 3rd NOVEMBER 1949 వెల ఒకఅణా } Founder: K. NageswaraRao

"మానవదృక్పథం లోపించడమే నేటి ప్రపంచసమస్యలకు కారణం"

"సైనికబలం ద్వారా ఫ్రాన్సు ఇండోచైనాను ఆక్రమించడం అసంభవం"

బ్రిటిష్ విదేశాంగశాఖకు భారతప్రభుత్వ విపులనివేదిక

లండన్, నవంబరు 1: ఇండో - చైనా పరిస్థితిగురించి భారత ప్రభుత్వం బ్రిటిష్ప్రభుత్వానికి ఒక మెమొరాండంను అందజేసింది.

ఈ మెమొరాండం ఎర్నెస్టు బెవిన్‌కు అందినట్లు నేడు ధ్రువపరచారు. కాని దాన్ని రహస్యంగా వుంచారు.

పైగా న్యూఢిల్లీలో వున్న ఇండియా కౌన్సిల్ భారతప్రభుత్వం పనుపున దీన్ని తయారుచేశారు. భారతప్రభుత్వం దాన్ని బ్రిటిష్ ప్రభుత్వానికి అందజేసింది.

బ్రిటిష్ విదేశాంగ కార్యాలయానికి సంబంధించిన వాస్తవ్యాయా అందు ఏమి ఉన్నదీ బయట పెట్టనమూలేదు, దాన్ని విమర్శించడమూ లేదు.

శాంతి లోకంతుంది సమ్మతిస్తుల్లద్వారా ఇండోనేషియా ఏమి వున్నదీ లోకంలోకు బయటకు పొక్కింది.

ఇండోచైనాలో ఎంతమంది ఎలా బలాన్ని ఉపయోగించినా జయంపొందటం వారికి అసాధ్యమైన విషయమని ఈ మెమొరాండం స్పష్టంగా చేస్తోన్నది.

ఒక వేళ ఫ్రెంచివారు ఇండోచైనా తమ ఆధీనంలోకి తెచ్చుకోవాలని ప్రయత్నం చేస్తూ, అందుకు 50 వేలమంది సైనికులను వినియోగించినా, అప్పటి యుద్ధం కొన్ని వందేళ్లు పట్టుకుంటుందనూ ఈ మెమొరాండం స్పష్టంచేసింది.

ఆసలు ఫ్రాన్సుకు ఇండోచైనాలో రాజకీయంగానూ, ఆర్థికంగానూ, సైనికంగా గాని ఏమీ కాపుకోవలేదు. అది అక్కడ పూర్తిగా విఫలమైపోయింది.

ఇప్పుడు ఇండోచైనాలో 12 వేల ఫ్రెంచి బలగంవుంది కాని ఈ సమస్య చైనాలోనే చేరిపోతోంది.

ఈ మెమొరాండంలో ఇంకా తత్రిందివి అంశాలు వున్నాయి.

(1) ఇండోచైనాలో 100 కి 50 వంతులు భూమిలోనే ఏర్పాటుచేసిన సంకీర్ణ మంత్రివర్గం కేతల్లో వుంది. ఫ్రెంచివారి ప్రేరణవున్న 20 వంతులు పట్టణాలు కాగా, ముఖ్యమైన గ్రామాలన్నవి.

(2) ఇండోచైనాలో ఫ్రెంచి ప్రభుత్వం ప్రవర్తించిన విధాలు జాతీయవాదం క్రమక్రమంగా పెరుగుతున్నది. వారు వన్నులు కడుతూ చేస్తారు. స్వంత పోలీసులుంటారు. వుంది. కోర్టులు వున్నాయి. కొనసరళలు వున్నాయి.

(3) ఇండోచైనాలో ఏర్పాటు చేసినపంకీర్ణ ప్రభుత్వం లో కమ్యూనిస్టులకు అల్ప ప్రాతినిధ్యం మాత్రమే వుంది. ఫ్రెంచి వారి వద్దాలలో సమ్మతిగా పన్ను గిట్టిన జాతీయవాదులకే ఇక్కడ మంచి పలుకుబడి వుంది.

(4) ఇండోచైనాలో ఫ్రెంచివారు కడిపే రెట్లు గంటకు 6 పైసల్కన్నా ఎక్కువ జేయరాని పొదుగు. ఇంకా కొన్నిగా నడిపే రైళ్ళపనుకూడా మందు పెట్టుకోలబట్టి పోయి గెరిల్లా జాతి వైపులవాలు వాటిని తొలగించి వస్తూ వుంటాయి.

జాన్ హాయ్ ప్రభుత్వాన్ని సత్రింపకపోగా, సత్రింపకపోవడమూ అన్నది ఇంకా బ్రిటిష్ విదేశాంగ కార్యాలయం పరిధిలోనే వుంది. సింగపూర్‌లో బ్రిటిష్ సంబ ప్రాంతీయ రాజకీయ కేంద్రం కలుసుగాని అన్నయ ఆసియా ప్రాంతాన్ని కూర్చి గ్రూపు జరుపుకున్న సమయంలో ఇండోనేషియా పంపిన మెమొరాండం అందింది. సింగపూర్ పరిశీలిస్తే మనకే కాకా జాన్ హాయ్ ప్రభుత్వాన్ని సత్రించడమూ? సత్రించకపోవడమూ? నిర్ణయించలేదు.

ఈ సమాధానంలో చైనాలో కమ్యూనిస్టు ప్రభుత్వం ఏర్పాటు గావడమూ, అట్లా ఏర్పడినందువల్ల అన్నిటికు అవియాలూ వచ్చే మార్పులూ, సీటు నన్నుటిని గూర్చి ఈ సమావేశంలో చర్చించ జరుగుతాయి.

మలయాలో 870 మంది విప్లవకారుల వధ

సింగపూర్, అక్టోబర్ 31: గత సంవత్సరం జూనులో అవాంతర పరిస్థితి ప్రకటింపబడినదే అగాయరూ, యిప్పటివరకూ మలయాలో 870 మంది విప్లవకారులు నిహతులైనట్లు, పశింపబడినవారిలో ఐదు గురు మాత్రమే భారతీయులు ఉన్నట్లు, మలయా ప్రభుత్వ కార్య దర్శి నేడు పత్రికా విలేఖరులపుగా చేశారు. ఇద్దరు భారతీయులు పట్టుబడినవారిలో ఒకనిని ఉరితీయబడ్డాడనీ గూడా యీయన వెలియచేశారు.

జాహోర్ ప్రాంతంలో సెగామాట్ వద్ద 8 మంది దౌర్జన్యవాదులు ఒక ప్రయాణీకుడా 15 రోజులలగా రాయల్ విమానాల జరపుకున్న దాడికి తట్టుకోలేక లొంగిపోయినట్లు నేడు మలయా పోలీసు అధికారులు ప్రకటించారు. మరొకముగా తాలూకు యిద్దరుగూడా లొంగిపోయారు. ఈ పదిమందిలో 7 గురు తిరుగుబాటు దారులు కాగా తీవ్రంగా గాయపడినవారు ఇద్దరు.

"ప్రజలు వాస్తవికదృష్టిని అలవరుచుకోవాలి"

వివిధ సమస్యలకు పరిష్కారమార్గం: పటేల్ ఉద్బోధ: జన్మదిన సందేశాలకు సమాధానం

న్యూఢిల్లీ, నవంబరు 1: "దేశం బహుసమస్యలను ఎదుర్కొంటున్నది. వాటిని పరిష్కరించడంలో ప్రజలందరు వాస్తవిక దృష్టిని ప్రదర్శించాలి. బాధ్యతతో తమ విధ్యుక్తధర్మాన్ని నెరవేర్చాలి." అని తన 74 వ జన్మదినోత్సవావసరంలో వచ్చిన సందేశాలకు ప్రత్యుత్తరంగా ఇచ్చిన సమాధానంలో ఒక విజ్ఞప్తి చేసారు.

ప్రజలంతా ఈ విధంగా గనుక ప్రవర్తించినట్లయితే, ప్రస్తుతం కవపడుతున్న గడ్డుసమస్యలు సన్నంటిని అల్పకాలంలోనే పరిష్కరించడం సాధ్యమౌతుందనగానూ ఆశువ ఈపదంధర్మంగా విన్నవించారు.

ఈ విధంగా ప్రవర్తించక, ఈ పద్ధతి మంచిది కాదని, ఈ "ఇజం" మంచిదికాదు అనో ఈ "ఇజం" మంచిదికాదు అనో వాదాలతో కాలాన్ని వ్యర్థంచేస్తే దేశం నశిస్తాని, అట్లా వ్యర్థవాదాలు చేసేవారికి గాని ఏగ్రేలేఖనుడా ఏమీవుండదని ఆశువ ఇచ్చలో వ్యక్తంచేశారు.

వల్లభాయ్ పటేల్ ప్రకటన పూర్తి పాఠం:

నాకు 74 ఏండ్లు నిండిన ఈ పండగ్రోజులో ప్రజలలో బహుప్రాంతాలవారుంచి వస్తూన్న ప్రేమను, కౌరవాన్ని, ఆదరాన్ని ప్రదర్శిస్తూ కృతజ్ఞతలు తెలియజేస్తూ పంపిన మెమొరాండం అందింది. సింగపూర్ పరిశీలిస్తే మనకే కాకా జాన్ హాయ్ ప్రభుత్వాన్ని సత్రించడమూ? సత్రించకపోవడమూ? నిర్ణయించలేదు.

నాకు నిండు జీవితంలో ఇంకా తత్రిందివి అంశాలు వున్నాయి.

(1) ఇండోచైనాలో 100 కి 50 వంతులు భూమిలోనే ఏర్పాటుచేసిన సంకీర్ణ మంత్రివర్గం కేతల్లో వుంది. ఫ్రెంచివారి ప్రేరణవున్న 20 వంతులు పట్టణాలు కాగా, ముఖ్యమైన గ్రామాలన్నవి.

(2) ఇండోచైనాలో ఫ్రెంచి ప్రభుత్వం ప్రవర్తించిన విధాలు జాతీయవాదం క్రమక్రమంగా పెరుగుతున్నది. వారు వన్నులు కడుతూ చేస్తారు. స్వంత పోలీసులుంటారు. వుంది. కోర్టులు వున్నాయి. కొనసరళలు వున్నాయి.

(3) ఇండోచైనాలో ఏర్పాటు చేసినపంకీర్ణ ప్రభుత్వం లో కమ్యూనిస్టులకు అల్ప ప్రాతినిధ్యం మాత్రమే వుంది. ఫ్రెంచి వారి వద్దాలలో సమ్మతిగా పన్ను గిట్టిన జాతీయవాదులకే ఇక్కడ మంచి పలుకుబడి వుంది.

(4) ఇండోచైనాలో ఫ్రెంచివారు కడిపే రెట్లు గంటకు 6 పైసల్కన్నా ఎక్కువ జేయరాని పొదుగు. ఇంకా కొన్నిగా నడిపే రైళ్ళపనుకూడా మందు పెట్టుకోలబట్టి పోయి గెరిల్లా జాతి వైపులవాలు వాటిని తొలగించి వస్తూ వుంటాయి.

జాన్ హాయ్ ప్రభుత్వాన్ని సత్రింపకపోగా, సత్రింపకపోవడమూ అన్నది ఇంకా బ్రిటిష్ విదేశాంగ కార్యాలయం పరిధిలోనే వుంది. సింగపూర్‌లో బ్రిటిష్ సంబ ప్రాంతీయ రాజకీయ కేంద్రం కలుసుగాని అన్నయ ఆసియా ప్రాంతాన్ని కూర్చి గ్రూపు జరుపుకున్న సమయంలో ఇండోనేషియా పంపిన మెమొరాండం అందింది. సింగపూర్ పరిశీలిస్తే మనకే కాకా జాన్ హాయ్ ప్రభుత్వాన్ని సత్రించడమూ? సత్రించకపోవడమూ? నిర్ణయించలేదు.

ఈ సమాధానంలో చైనాలో కమ్యూనిస్టు ప్రభుత్వం ఏర్పాటు గావడమూ, అట్లా ఏర్పడినందువల్ల అన్నిటికు అవియాలూ వచ్చే మార్పులూ, సీటు నన్నుటిని గూర్చి ఈ సమావేశంలో చర్చించ జరుగుతాయి.

ఇప్పుడు ఈ సందర్భంలో నాకు పంపిన ఈ చర్యాసందేశాలను ఆశీర్వాదాలను ఆశీస్సులు, ఆదరణకి, అభిమానానికి తిరుగులేనివనిగా అనిపించు రాగం తీర్చగల శక్తిమీరుతున్నాయి. నేను వారందరికి కృతజ్ఞతాభివందనము లర్పిస్తున్నాను.

పూర్వం నేను ఎంతమందుపడితే అంత మంది నిజాలను తొలిచి వారి దోషాలను సన్నిహితంగా పరిశీలించి వారి పెంచుకుంటూ వుండేవాడిని. ఆ శక్తి నాలో లోపించిపోయింది. అందుకు నాకు ఎంతో బాధగాలేదు.

ఇప్పుడు నేను ఎక్కడో ఎటువంటి సంబంధాలు పెట్టుకున్నా ఉత్తర ప్రత్యుత్తరాలన్నవారా నేనాని అన్నదా జరిగే పొరపాటేం జేయుంటాయి. ఇందుకుసూచనా లొన్నవి. అవసరం ఏర్పడ్డాయి. నాకు తీరిక లేనిపని వుంటుంది. ఆరోగ్యం అంకితి మర్గించాలి వుంటాయి. ఈ రెండు ఆశయాలలోగాని నేను ఇప్పుడు ఉత్తర ప్రత్యుత్తరాలకు పగలనికి వస్తున్నది.

అందువల్ల ఇప్పుడు ఈ సందేశాలు పంపించిన ఆదరణికి స్వయంగా ప్రత్యుత్తరాలు వ్రాయలేకపోతున్నాను. అందుకు వారెల్లరు క్షంతవ్య వహరుదురు గాక. నేను పంపిన ఈ సందేశాలన్నీ నా మనస్సుకు బాగా నాటాయి. నేను నాకు నా పట్టు మానిన సమ్మతికాని, ప్రేమకు, ఆదరణకి, అభిమానానికి తిరుగులేనివనిగా అనిపించు

(తరువు పేజీ చూడుడు)

శాన్ ఫ్రాన్సిస్కో వాణిజ్య మండలి

విందులో నెహ్రూ హెచ్చరిక

ఆసియాసమస్యలను స్నేహవాత్సల్య దృష్టితో పరిశీలించవలసిందని విజ్ఞప్తి

శాన్ ఫ్రాన్సిస్కో, నవంబరు 1: "అంతర్జాతీయ సమస్యలను పరిష్కరించటానికి, ముఖ్యంగా ఆసియా సమస్యలను గురించి ఆలోచించేటప్పుడు సన్నహ వాత్సల్యదృష్టితో ఆలోచించాలి. నేటి ప్రపంచ సమస్యలకన్నిటికి రాజకీయాలలో మానవత్వదృష్టి లోపించడమే కారణం." అని ప్రధాని నెహ్రూ ఈవేళ శాన్ ఫ్రాన్సిస్కో వాణిజ్యమండలివారు తన గౌరవార్థం యేర్పాటుచేసిన విందు సందర్భంలో ప్రధాని నెహ్రూ ప్రసంగించారు.

మానవజీవితంలో వైవిధ్య మంటేనే సహజం. అందుచేత అన్నిటా అభిప్రాయ భేదాలు కన్పిస్తుంటాయి. బలప్రయోగంతో తిప్పి వాటిన్నిటిని సమస్యయాసికి తేవటానికి పిలుపేకళలోనే ఆజ్ఞ విధ్వాలన్నిటి లోల్లా వుండనీయటమే మంచిది అన్నారు.

నెహ్రూ గౌరవార్థం, శాన్ ఫ్రాన్సిస్కో వాణిజ్యమండలివారు, అంతర్జాతీయ వ్యాపారసంఘంవారు, అంతర్జాతీయ కళకారుల మండలివారు, ఇంకా యితర ఆర్థిక రాజకీయ సంఘములవారు కలసి యేర్పరుచిన విందు ఇందుచేతనే. ఈవిందు సందర్భంలో నెహ్రూగారు ఒక 45 నిమిషాల పాటు సుదీర్ఘ ప్రసంగంచేశారు.

"నేను మీరేకోరుచున్నదు—నన్ను మీ మధ్యలో ఆశీర్వదించు అనే విధంగా ఆశీర్వదించాడు. ఈ స్నేహవాత్సల్యాలతో అమెరికా అంటే నాకు ఉత్సాహం గా అర్థంచేసుకోగలగటానికి. పాలకశాలకలిగింది. లోగడ నా అంతఃకరణలో అమెరికా అంటే ఇంత విస్తృతమైన ప్రాయం వుండటానికి పాలకశాలే మేడికి అన్నారు.

నెహ్రూగారు అమెరికాలోనేనిన ప్రసంగాలన్నిటిలోకంటే ఈసమస్య ప్రసంగంలో యెక్కువ ఉత్సాహతేజాలను ప్రదర్శించారు. ప్రసంగంలో సభ్యులంతా చాల సంతోషాన్ని జవిబిచ్చారు. అది చూచి నెహ్రూగారు:

"అమెరికాప్రజలు నాపట్ల మామిన సహృదయతచూపిస్తే, ఇలాంటిది ఎక్కడైనా నా విజయదేవతగా వున్నది. నేను మరి అల్పపంతోనిని. కాని ప్రజాహృదయలను మార్చగలవానికి పాలకశాలకూడా కాన్ని పరిపరిలున్నవి. భారత సంస్కృతి నాకు అలాంటి శిక్షణ నిచ్చి పెంచింది! అన్నారు.

"ప్రపంచ రాజకీయాలలో మానవ వైరాగ్యాన్ని నశింపుచయ్యుగల్గే ఈవాటి బాధలన్నిటికి కారణం. రాజకీయవాదులు వాస్తవిక దృక్పథంలేకుండా ఊహా నిర్మితమైన నిర్జీవాలయన్న వాతావరణంలో ప్రవర్తించుకున్నారు. ఈ రాజకీయ కేంద్రలు ప్రపంచ ప్రజాసీమంలో పాన్పి పిత్యాం లేకుండా వున్నది. అంతర్జాతీయంగా ప్రధానమైన నిర్ణయాలు చేయవలసినవారికి ఇలాంటి ప్రజాదృక్పథం వుండటం ఎంత అవసరమో గమనించవలసి వస్తున్నది. అందుచేతే రాజకీయాలలో మానవీయదార్శత్వతి అవసరమని నే నమ్మాను.

"ప్రతి సమస్యనూ, మలక సరాగా మాచటం ఒకటే అలవాటైంది. నన్ను స్వేచ్ఛపిట్టాడా పని అన్నంచేసుకో అన్నా జానికి పరిష్కారమార్గాన్ని ఆలోచించుకున్నారు. మానవజీవితంలో అనేక వైపుధ్యాలున్నయ్యో. ఈ విషయాన్ని పరిగణ గ్రహించకపోవటంవలే చాలా మంది ప్రముఖులే తప్పుకోలేక తొక్కటం జరిగింది. వున్న సమస్యను విస్తృతంగా నిర్వచించుకోవటం ఉంటదా, కట్టుకుంటుపుంటుంది పరిగా అర్థం చేసుకోలకపోతేనూ ఇలాంటి అవస్థలుంటాయి తీసుకుని. ఈ సుస్థితి లో ఉన్నా లం చేయ మా నాకు జాతిలోవుండే "మ మా భా ం ధ్యం"

(తరువు పేజీ చూడుడు)

యూరప్ ఆర్థిక ఏకీకరణంలో బ్రిటన్ చేరదు

స్టర్లింగ్‌ప్రాంత నియమాలను అతిక్రమించేదిలేదని క్రిప్స్ స్పష్టీకరణ

పారిస్, నవంబరు 1—"కామన్వెల్త్‌లోనూ, స్టర్లింగ్ ప్రాంతంలోనూ ఉన్న ఆర్థిక కూటములకు విరుద్ధంగా ఉంటే ఏవిధమైన యూరపియన్ ఆర్థిక సహకారంలో నూ బ్రిటన్ చేరదు. అయితే తాను చేర వప్పటికి మిగిలిన యూరప్ దేశాలు ఆర్థికంగా పరస్పరంగా నిర్ణయించుకుంటే బ్రిటన్‌వారికి సర్వవిధాలా తోడ్పడుతుంది." అని బ్రిటిష్ ఖజానామంత్రి సర్ స్టాఫర్డ్ క్రిప్స్ నేడు యూరప్‌లో మార్షల్ పథకం పొందుతున్న 18 దేశాల ఆర్థిక మంత్రుల సమావేశంలో పల్లడించారు.

ఇంకా విజయవాడవరకే రైళ్లు

చెన్నపట్నం, నవంబరు 2: విజయవాడ వాడ్రేగులమధ్య రైలుమార్గంలోంకా బాగు కొనుక్కుంటుంది విజయవాడ మధ్య నుండి మన్యకూలీలకు రైళ్లు నడుస్తున్నవి. (గ్రాండు ట్రంక్ ఎక్స్‌ప్రెస్ మా మా లు రద్దుతూలే పోవుచున్నవి. ఈ పాసుంత్రం రాకపోకలకు అంతేనుండుంది పట్టిన 40 నిమిషములు అవస్థయనూ పడుచున్నవి తెలుస్తున్నవి.

ఆసియాలో సుస్థిరశాంతి

54 మంది దుర్మరణం

అమెరికాలో దారుణ విమాన ప్రమాదం

వాషింగ్టన్, నవంబరు 1: శేవలే విమానాశ్రయం సమీపంగా, బోయింగ్ యుద్ధ విమానము, ఆమెరికన్ సైన్యమాస్టర్ విమానము అకాశమధ్యంలో ఢీకొట్టుకొన్న కారణంగా 54 మంది మరణించినట్లు తెలుస్తున్నది. విమానాలు ముక్కలుముక్కలై పోయినవి. సైన్యమాస్టర్ విమానంలో 50 మంది ప్రయాణీకులు, సైనికులు ఉన్నారు. విమానాలు ముక్కలై పోయిన రెండు గంటల తరువాత ఆ ప్రదేశాన్ని పరిశీలించగా ఒకరు కూడ ఉనికిలేరో. ఉన్నట్లు, అక్కడ రీలియక్ సైనికులకైనట్లు తెలియ వచ్చింది.

"ప్రాచ్యఖండ ప్రజలందరూ స్వతంత్రులైనప్పుడే సాధ్యమని సమితి అధ్యక్షుడు జనరల్ రొమూలో హెచ్చరిక

న్యూయార్క్, నవంబర్ 2: "ఆసియాఖండంలోని ప్రజలందరికీ స్వాతంత్ర్యం లభించి వారి జీవిత పరిస్థితులు అభివృద్ధి చెందే వరకూ, ప్రపంచదేశాలన్నిటిచేతనూ అమలుజరిపించటం సాధ్యమయే అంతర్జాతీయ న్యాయ నియమం ఏర్పడేవరకూ ఆసియాలో స్థిరమైన శాంతి లభించదు." అని ఐక్యరాజ్యసమితి అధ్యక్షుడు జనరల్ రొమూలో నే డిక్కడ హెచ్చరించారు.

అమెరికా విదేశ వాణిజ్యమండలి తన గౌరవార్థం చేసిన విందులో ప్రసంగిస్తూ ఆసియాలో శాంతి నిలకడగాలికి ఈ యూరు అంశాలు పెరకేశాలని రొమూలో స్పష్టపరిచారు.

(1) ఆసియాలోని అన్ని జాతులు ప్రజలకు స్వాతంత్ర్యంలభించాలి. స్వపరిపాలనకూ, స్వాతంత్ర్యంకొరకూ ఆసియాలో బయలుదేరిన ఉద్యమం మహాప్రమాదంగా నడుస్తున్నది. ప్రపంచశాంతి భగ్నం కాకుండా దీనిని ఎవరూ నిలకడపరచలేరు.

(2) ఆసియా ప్రజలకు లభించిన రాజకీయ స్వాతంత్ర్యం నిజమైనదని వారికి రోజుటూపోతూనాను వారి జీవిత పరిస్థితులు అభివృద్ధి చెందాలి. ఆసియా పారిశ్రామికీకరణ ప్రాధాన్యత్రాన్ని పొందుతుంది.

(తరువు పేజీ చూడుడు)

క్వాంటంగ్ వైపు ఇండో-చైనా కమ్యూనిస్టు గెరిల్లాల దండయాత్ర

చైనా జాతీయవార్తా సంస్థ ప్రకటన

హాంకాంగ్, నవంబరు 1: ఇండోచైనాలోని కమ్యూనిస్టు గెరిల్లాలు జకీణ పైపాలు, క్వాంటంగ్, క్వాంగ్సీ రాష్ట్రాలమీద దండయాత్రలు చేస్తున్నట్లు చైనా జేమనలిస్టు వార్తాసంస్థ పట్టణాలపై దాడులు జరుపుతున్నట్లు గూడా తెలుస్తున్నది.

ఇండోచైనా పరిపాలనలు జాతి మధ్యే 400 మంది గెరిల్లాలు క్వాంటంగ్ రాష్ట్రం మీదపడి ఛంగ్ షీన్ పట్టణాలో మూడు పట్టణాలను పట్టుకొన్నారు.

అరణ్యాలతోనూ పరిపాలనూ సత్రించబడిన ఈ ప్రాంతం చొచవుపాలవుతున్నాయి. పట్టణాలమీద చైనా కమ్యూనిస్టులే సదుపత్తున్నట్లు హాంకాంగ్ పత్రికలు వార్తలను ప్రకటించారు.

హాంకాంగ్ లోవున్న చైనీస్ అధికారులు మాత్రం ఈ విషయాలేమీ తమకు తెలియకపోటూ, అంతర్జాతీయ పరిపాలనా ప్రాంతంలో బిట్ జాం గెరిల్లాలు తిరుగుతున్నట్లుమాత్రం అంగీకరించారు.

హాంకాంగ్, నవంబరు 1: కాంటన్ నుంచి, మంచరియా, మంచరియాలో హాంకాంగ్‌కు ఇవ్వాగలంచి రైళ్లు నడవడం ప్రారంభమైంది.

మంచరి హాంకాంగ్ మధ్య పరిపాలనలో వున్నా ఒకపట్టణం.

కమ్యూనిస్టు చైనాలోని హాంకాంగ్‌కు, హాంకాంగ్‌నుంచి కమ్యూనిస్టు చైనాలోకి రైళ్ళు నడిపేవారికి, పోలీస్ దాడికి ఇంకా కమ్యూనిస్టులు అంగీకరించకపోలేదు.

ఇంగ్లాండ్ మధ్యే 3 రెజిమెంట్ బిట్ జాం పరిధిలు లంగ్ కిన్ క్రిస్టల్ ప్రదేశాలు పరిపాలనలో వున్నవి. ఈ ప్రాంతాలు చైనా జాతీయ ప్రభుత్వం ఇచ్చిన పరిపాలనపన్నవి నుంచి గూడా ఈ వార్త తెలియచేస్తున్నది.

ఈ ఇన్సాంపంక్షలు ఈ వార్త క్వాంగ్ సుంచి వచ్చినవి. ఇండోచైనా గెరిల్లాలు చాలామంది ఈ ప్రాంతాలు దాటపడి, చైనా కమ్యూనిస్టు గెరిల్లాలను కలుసుకోవాలని ప్రయత్నిస్తూ సర్వుగా దారాలలో పాకిస్తు తీర్థంగా పాకినట్లు.

ఈ ఇన్సాంపంక్షలో ఆకేక సరకాలు గెరిల్లాలు చేతుల్లోపడ్డాయి. పిన్ బిట్ జాం కమ్యూనిస్టు గెరిల్లాలుగా అప్పటివారు సంపాదించారు. అప్పుడే వీరు తిన్నా తిన్నా క్రోట్టు చైనా గెరిల్లాలను కలుసుకున్నట్లు గూడా వార్తలు వస్తున్నాయి.

బాదాపు 900 మంది బ్రమణచేసిన ఈ గెరిల్లాలు, చైనా గెరిల్లాలతో గూడా చేరుకుని ఇప్పుడు ఇండోచైనా చైనా హద్దులకు దాదాపు 25 మైళ్ల దూరంలోవున్నట్లు హాంగ్కాంగ్ కథనాన్ని ఆధ్రమం ఉన్నట్టున్నట్లు ఈ వార్తాసంస్థ ప్రకటిస్తున్నది.

మరో 1500 మంది బిట్ జాం గెరిల్లాలు చైనా కమ్యూనిస్టుల సహకారంతో హాంగ్సీ యాంగ్‌కు ఈ తరంగా ఇప్పు వూరా నిర్యాణంగా వచ్చినట్లు కథనాలు వచ్చినవి.

తుపాను వార్తలు, చిత్రాలు - 3 వ పేజీలో

ముసిరి వుంటే మిగిలిన ప్రపంచం వంద మంది తెలుగువారు.

(3) ప్రస్తుతం ప్రపంచంలో ఛయపం జేసేలు పెరిగి నిర్మాణ కార్యక్రమాలన్నీ ఆగిపోవటానికి కారణమైన యుద్ధభయం రాజకీయ ప్రాబల్యంలోనూ విధ్వంసకాలు పోట్లాడుకోవటంలోనే ఏర్పడ్డది. ఆ పోట్లాడుకోవటాలను అంతర్జాతీయంగా బహుదేశాలు, బలహీన దేశాలు అన్నీ, శాంతిగోడం పాటుచేసికొని పిలుకలనిపి, అన్ని జీవితాలేకగా ఆసులు పరిపంచటానికి పిలుపే అంతర్జాతీయ నియమాలని ఏర్పడుచున్నట్లే కూడా వాటా అవసరం.

"ఇండోనేషియా స్వాతంత్ర్యం పొందకోరుకున్నది. స్వాతంత్ర్యం పొందినప్పుడు వారికి పోషణ వేసుకుంటున్నది. స్వాతంత్ర్యం కూడా పొందకుండా దాని నెత్తుకోవాలని నిరోధించటం అసాధ్యం. ఆసియాలోనూ, పసిఫిక్‌లోనూ ఇతర వలస రాజ్యాలన్నీ చిరకాల స్వాతంత్ర్యాన్ని పొందుతవి.

(తరువు పేజీ చూడుడు)

మీరు మోసపోకుండా వుండుటకు

సాధు

కుట్టు

దారము

క్రొత్త

ప్యాకింగ్‌లో వస్తున్నది

★ సీరియస్ "సాధు" (బ్రాండ్) కుట్టువారమును గుర్తించుటకు యీ క్రింది మూడు విషయములు ప్రాముఖ్యత గమనింపుడు.

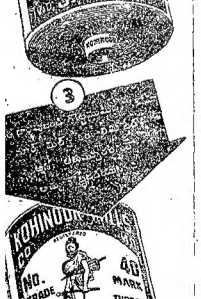

★ నకలు నారమునకు మూడు పిందెలుండి పైన తిరగబడిన రంగులో అమ్మకపు వేర దారము. నిజమైన "సాధు" బ్రాండ్ కుట్టుదారము. దానిని గమనించండి.

★ సాధు బ్రాండ్ కుట్టుదారము తయారుచేయువారు

మోహినూర్ మిల్స్ కంపెనీ లిమిటెడ్

ఏజంట్లు

కిల్లిక్ నిక్సే అండ్ కో. లిమిటెడ్

మెయిన్ ఆఫీసు: పోర్ట్ ఏజంట్లు

"మదర్‌లాండ్" లిమిటెడ్

గుంటూరు జిల్లాలో తుపాను బీభత్సం

సహాయ ఏర్పాట్లు జిల్లా కలెక్టరు శ్రద్ధ

గుంటూరు, అక్టోబరు, 29: ఈ జిల్లా పదవదెబ్బతిన్నదనే కలవరంతోకూడా అర్ధరాత్రి తుపాను దీపక్షం. ఎక్కడికక్కడ తీగలు తెగి పోగమయాలన్నీ పట్టణం అంతా అంధకారంలో మునిగిపోయింది. ఈ సంవత్సరపు కార్తీకుల కొండెగా ప్రారంభమయి 27, 28 తేదీలలో విజృంభించింది. 28న కొండచిగుళ్లు చలిగాలి మాత్రమే, 27 ఉదయం నుంచి పాయంత్రం వరకు పెద్దజల్లు పడింది. ఆ రాత్రి వాన మరింత పెద్దదై, గాలి విజృంభించింది. సుమారు 15 గంటలు 28 మధ్యాహ్నం 2 గంట వరకు ఒకటే గాలి ఒకటే వాన. పట్టణంలో అనేక రోడ్లు పెద్దపెద్ద చెట్లు కూలిపోయినవి. ఎక్కడ చూసినా విరిగిపోయిన పెద్ద కొమ్మలే. అగ్రహారం, పాత గుంటూరు, అరండలు పేట దెబ్బతులు ఇల్లూవలయిగా, గట్లు తెగి అనేక ఇండిపెలు కూలిపోయి ఐయి. కుటుంబ గాలికి యింటి తడికలు కొట్టుకు పెట్టలు కాటాపులు చేసిపోయినయి. వ్యాపారపు వస్తువులు సుబ్బయంగా పాగా పాకు వ్యాపారపు ఆరబెట్టబోయిన పాకలు కుబ్బతిన్నవి. కొత్త పేటలోని ఇటుకరాళులు మట్టి గోడలు పైకులు కలిపి అమాంతం కూలిపోయింది. చిన్న చిన్న విధి జరుగులోని పాకలు తూడ కొన్నిచోట్ల కూలిపోయినవి.

పొన్నూరు, తెనాలి, పత్తిపాడు పోవు బస్సులు రోడ్లకు గండ్లు పడటంవల్ల ఆగిపోయినవి. గుంటూరుజంక్షనుండి రైలవాపోవు రైలు మంగళగిరివరకుపోయి తిరిగివస్తున్నది. కృష్ణానదికి నుండి తాడేపల్లి వరకు తంతి తీగలు, ఎలక్ట్రిక్ స్తంభాలు అన్నీ కింద పడిపోయినయి. తాడేపల్లి స్టేషను పూర్తిగా పడిపోయింది. ఈ రోజు పద్మావతమ్మ జిల్లాకలెక్టరు టి. ప్రభాకరరావు, సిటీ న్యూ డివిజనలు ఆఫీసరు, మేడూరి నాగేశ్వరరావు పత్రికా ప్రతినిధులతో తాడేపల్లి గ్రామంలో పరిశీలనలు పరిశీలించారు. తాడేపల్లిలో ఒకస్త్రీ, ఉండవల్లి గ్రామంలో రెండుపసుపులు ఇల్లులూలు పడటంవల్ల మరణించినట్లు తెలుస్తున్నది. తాడేపల్లిలో మ కాం పే యు చున్న డి. టి. ఎస్. గారు కొడుకుతండ్రి రైలు ప్రమాదానికి మూలో అన్నారు. ఎక్కిన్సిస్ట్రేట్ ఇంగా 3, 4 2, గోలలు వరకు రావని తెలుస్తున్నది.

గుంటూరులో నడి గాలులు, పూలు పడిపోవటం, గోడలు కొన్ని తెగటం తప్ప జరగనట్టేమీ లేదు. జిల్లాకలెక్టరు, మున్సిపల్ చైర్మన్ ఉప్పుటూరి పంకట పుష్పయ్య, పైకు చైర్మన్ యం. ఎ. పలాంగాన్లు ప్రతికార్యకుపోయి పీడవార్లు ఇంద్రకూలిపోయినవార్లకు సహాయం చేశారు. బాధితులకు పిండి గా రిక్షి పు పులు ఏర్పాటుచేసి కిలోలు చేమను బియ్యం ఉచితంగా ఇచ్చు ఏర్పాటుచేశారు. అకస్మాత్తైనట్టిగా లోంటే జబ్బు, వాపు పుళ్ళు బొంగలు, కాలుపులు మంజూరు చేశారు.

జిల్లాకలెక్టరుగారు జిల్లాలోని రెవిన్యూ డివిజన్ ఆఫీస్లు ఇంకరికి ఇంటనే యీరు పాను పరిస్థితులను రిపోర్టు చేయవలసిందిగా కోరారు. ఇంతవరకు వారి కన్నవుండి రిపోర్టులు రాలేదు.

ఈ ఉదయం జిల్లాకలెక్టరుగారు రేపల్లె తాలూకాలోని ఒంగోలుగ్రామములకు తుపాను పరిస్థితులను పర్యాటన చేయు దారి నిలిచి వారు.

గుంటూరు జిల్లా వైద్య సంఘ సమావేశం:

గుంటూరు, అక్టోబరు 31: ఈ జిల్లాప్రభుత్వ సంఘ వార్షిక సమావేశం నిన్న సాయంకాలం ప్రభుత్వ ఆస్పత్రిలో జరిగింది. పరిపక్వ జిల్లా వైద్యాధికారి డా॥ యస్. సుందరరాజుగారు అధ్యక్షత వహించిరి. పాలుమంది సభ్యులు హాజరైనారు.

కార్యదర్శి డా॥ పి. సుబ్రహ్మణ్యం గారు వార్షిక నివేదిక సమర్పించారు.

తరువాతి, సంఘ మిత్రులు గోదావరులో కొంతి భాగం డాక్టరు పి. సుబ్రహ్మణ్యం పొగడ్తకర్హత సమర్పించి యింకా పాలదాల విశారణలు కలుగుల చేయుటకుమ వైద్య వృత్తిలో వస్తువారికి యింకా పెట్రోలు కాంక్షను చేయుందలయునని ఆ కమిటీకి అభిప్రాయాన్ని కోరుచూ తీర్మానములు చేశారు.

కొత్త సంఘపదాధికారి అధ్యక్షులుగా డా॥ యస్. సుందరరాజుగారు, కార్యదర్శిగా డా॥ పి. రామనాథ్, డా॥ పి. కృష్ణ, డా॥ టి. చిత్తారంజన్, డా॥ యం. అమరేశ్వర రావుగారు ఎన్నికయినారు. కేంద్ర కార్యవర్గ కార్యదర్శిగా డా॥ కె. కిరణ్మయి, డా॥ పత్రికారి కార్యదర్శిగా ఎన్నుకుబడిరి.

డా॥ ... గారు ... గారు ... సంఘపు ... లాగుగా ... నూలు ... ప్రత్యేకం ... కార్యదర్శి ... సమావేశంలో ... నిలిచినారు. (స్వ. వి.)

"స్టెర్లింగునిల్వలను తనఖాపెట్టి అమెరికానుండి అప్పుతీసుకోవాలి"

బ్రిటిష్ ప్రభుత్వపు తాత్కాలిక నిర్ణయంపై అనంతశయనం అయ్యంగార్ వ్యాఖ్యానం

చిత్తూరు, నవంబరు 1: స్టెర్లింగు కొరకు తీర్చివట్టు, కరీదు జ ఏడు జరిగిన స్టెర్లింగు విషయం ఒప్పందాలన్నా నా నెత్తిపట్టుట, బ్రిటన్‌తో ఆర్థిక పరిస్థితం చేసుకోవలసినదిగా భారత ప్రభుత్వ ప్రతినిధి స్పీకరు ఎస్. అనంతశయనం అయ్యంగారు ఇండియా ప్రభుత్వాన్ని కోరుచున్నారు.

"శేషపాలే, బ్రిటన్ హామీ, అంగీకారంలో మన స్టెర్లింగునిల్వలను తనఖాపెట్టి అమెరికానుండి అప్పుపుచ్చుకోవాలి. మన అప్పుడు స్టెర్లింగు నిల్వ లను మండి వాయిదాబారీగా తీర్చివేసేట్లు బ్రిటనను అడ్డుపరాలి.

స్టెర్లింగునిల్వలే పెట్టి అప్పుకు బ్రిటన్ మరి కొంత తీర్చించివేయుటంవల్ల బ్రిటిన్ వలలో మనం చిక్కుకొనిపోయాము" అనిగూడా అయ్యంగార్ అన్నారు.

"డాలర్ మారకం కొనుగోలుకోసం మనం తెగ ప్రయత్నములు చేసుకొని, డాలర్ ప్రాంతంలో సభ్యత్వంగా వేసుకొని, రూపాయి బలమను శక్తిని పెంచగలిగా వుండవలసిన మనం ప్రయత్నిస్తే ఎంతో దూరంలేదు. బ్రిటన్ ఏదనేసినా తనలాగుగా కోపమే చేసింది; మనను యిరకాటులలో పెట్టింది.

లండనులో అధికారులతో మంత్రులు మన పక్షమైనప్పుడు, డాలరు ప్రాంతంనుంచి కనుక రుపాయి 4 వ వంతు తగ్గించివేయుటకు నిండిగా బ్రిటన్ మనను ఒత్తిడిచేసింది. మనవారు స్వర్గిగా కాదికి ఒప్పుకున్నారు. ఆ తగ్గినది స్టెర్లింగు నిలవ తగ్గింపు, రూపాయి నిలవ తగ్గింపు, దానిమూలంగా డాలర్ దినసరులకు మనం ఎక్కువ రూపాయలు చెల్లించుయుగోవలసిరావడం, అంతర్జాతీయ వ్యవస్థిధిలో మన నిలవలను ఎక్కువగా చేసుకోవలసి రావడం, పైగా దక్షిణపడ్డస్థితి మన స్టెర్లింగు నిల్వలు నిలవ తగ్గించుటం సంభవించాయి. మనం స్టెర్లింగు ప్రాంత వ్యాపారానికి జెబ్బ రావడంతో బ్రిటన్ కిక్కే ఒప్పుకున్నాము.

రూపాయి నిలవ తగ్గింపులు ఏర్పడితే పరిస్థితులు ఏమిటి అనేది ఇతర పరిశోధనలు గూర్చి ప్రభుత్వం నియమించిన సంఘం ఇంకా తరచు పరిశీలనలు జరుపుకున్నది. (ఈ సంఘంలో అయ్యంగార్‌కూడా). గత జూలైలో జరిగిన స్టెర్లింగు ఒడంబడిక సమయంలో, మనం డాలరు దినకుసులలో 4 వ వంతును తగ్గించుకుంటే, ఆ తరువాత వచ్చే డాలరు కొరకు ఆంతకటికి స్టెర్లింగు-డాలరు మారకంద్వారానే తీర్చు కోవచ్చునని బ్రిటన్ మనకు నొక్కాడం చేసింది. ఇప్పుడు మన స్టెర్లింగు దినుసులలోకూడా 4 వ వంతుకే తగ్గించి నిష్టపుచుకోవలసి స్టెర్లింగు-డాలర్ మారకంకూడా మనకు డాలరుగా తగ్గించుకోవలసి రావడం తప్పదు. క్రిష్ణ ప్రకటనలో ఈ అంశాన్నిగూర్చి ప్రస్తావించ్యుమని భారత ప్రభుత్వం బ్రిటన్‌ను కోరవలసివున్నది."

గుంటూరు తాలూకా గౌడసంఘ సమావేశం

గుంటూరు, అక్టోబరు 29: ఈ తాలూకా గౌడసంఘ సర్వసభ్య సమావేశం నరుపాడు గ్రామంలో ఆదివారాలు రాఘవయ్యగారి ఆధ్యక్షతన జరిగినది. ఇల్లం సాంబిటేలు లైసెన్సులు యింకరకపు యివ్వకుండుట ప్రభుత్వంతో సంప్రదించి అవసర నష్టములు నివారణకు దా॥ వి. పూర్ణచంద్రరావు, అనుమాలు రాఘవయ్య, వేణుంకొండ సుబ్బరాయయ్యగార్లతో ఒక ఉపసంఘమును నియమించారు.

అనంతపురం జిల్లా పిర్కా అభివృద్ధి సంఘ సమావేశము

హిందూపురం, అక్టోబరు 30: నిన్న సాయంకాలం లేపాక్షి గ్రామంలో అనంతపురం పిర్కా అభివృద్ధిసంఘం సమావేశము జిల్లాకలెక్టరు పి. వి. కోదండరామయ్యగారి ఆధ్యక్షతన జరిగింది. జిల్లా అధికారులు పాలుగురు హాజరైరి. పిర్కా అభివృద్ధిపనివరించి ఆనేక విషయాలపై చర్చ జరిగింది. గాజేపల్లి పాఠశాలోత్సవం రద్దుగారుగూడ పిర్కా హాజరైరి.

ఇక సంఘస్థానం కలదాడు. ప్రతిజిల్లా సంఘ సభ్యులతో జిల్లా కలెక్టరు వివరకాలంనుగా త్రైమాసి చిత్రపటములు కర్తగారు సుబ్బారావుగారు ఆవిష్కరించిరి. గారు కార్యక్రమ సంగీతాన్నిచ్చిరి. కర్తగారు సభ్యులకు కార్యక్రమాలు వివరించిరి. ప్రధానాధికారులు కార్యక్రమాలు ... యు. వి. ... పాఠశాలలు ... కార్యక్రమాలు ... పత్రికారి ... ఎన్నుకుబడిరి.

నాలు ... గారు ... సంఘపు ... లాగుగా ... నూలు ... ప్రత్యేకం ... కార్యదర్శి ... సమావేశంలో ... నిలిచినారు. (స్వ. వి.)

రంగాగారి జన్మదినోత్సవం

రాష్ట్ర విద్యార్థి కాంగ్రెస్ ఆధ్వర్యమున విజ్ఞప్తి

విజయవాడ, అక్టోబరు 31: ఆంధ్ర రాష్ట్ర కాంగ్రెస్ సంఘ అధ్యక్షులు ఎన్. జి. రంగాగారి జన్మదినోత్సవమును నవంబరు 7 వ రాష్ట్రంలోగల విద్యార్థి కాంగ్రెస్ సమాంతర్లు, జరుపవలసిందిగా ఆంధ్రరాష్ట్ర విద్యార్థి కాంగ్రెస్ అధ్యక్షుడు ఎం. మురిశెట్టిగారు విజ్ఞప్తి చేస్తున్నారు.

పటేల్ జన్మదినోత్సవం

నెల్లూరు, నవంబరు 1: సర్దార్ వల్లభాయిపటేల్‌గారి జన్మదినోత్సవం నవంబరు 31 వ తేదీ సంఘంవారు వ్యాపారి చింతలపల్లి రామలింగయ్యగారి అధ్యక్షతన జరిపిరి.

కార్యాచరణమ కొన్నిటిలో సర్దార్ పటేల్‌గారిని 74 వ జన్మదినం సందర్భమున వారి కనికరించిరి. ఒక తీర్మానం గావించబడెను. ప్రధానమంత్రి సుందర స్వామిగారిగారు ఒక్కసారి సందేశం పటేల్‌గారికి పంపిరి.

నరసరావుపేట, అక్టోబరు 31: కేంద్రపుర భారత ఉపప్రధాని సర్దార్ వల్లభాయిపటేల్ గారి 75 వ జన్మదినోత్సవమును స్థానిక యువజన కాంగ్రెసు నివాసంవారు జరిపారు. పలువురు వారి కీర్తి వివేకులు పాగడుచూ, యీ పుణ్యదినమున్నాళ్ళ ప్రజలు జీవయుక్తు ఖ్యాతి మొసేసేరు ప్రసంగిస్తూ ప్రసంగములు చేశారు.

చిత్తూరుజిల్లా అదికాహారోత్పత్తి సంఘ సమావేశము

చిత్తూరు, అక్టోబరు 30: ఈ జిల్లా అధికాహారోత్పత్తి సంఘ సమావేశము మొన్నటివరకు జిల్లాకలెక్టరు ఎస్. సుబ్రమణ్యంగారి అధ్యక్షతన జరగినది. జిల్లాలో అధికాహారోత్పత్తి విజయవంతంగా కొనసాగించుటకు జమీందారి ప్రాంతాలకు ప్రభుత్వ ప్రాంతంలోనివలెనుండు నెరుపులు సాధ్యమైనంతవరకు మరమ్మతు చేయుంచి ప్రాత్తగా 5701 ఎకరములు భూమి సాగుక్రింద తెచ్చుటకు తీర్మానించిరి. (స్వ. వి.)

తిరుపతి పురపాలక సంఘ వ్యవహారాలు

సైర్ మస్ చర్యమెడ సభ్యుల అసమ్మతి

తిరుపతి, అక్టోబరు 30: ఈ పురపాలక సంఘ సమావేశమునకు నిన్న పీర్ల రుపబడెను. 18 మంది సభ్యులు హాజరైరి. వైస్ చైర్మన్ అధ్యక్షత వహించెను. కార్యక్రమ ప్రారంభమునకుముందే, ఒకసభ్యుడు ఈ పురపాలకసంఘ కక్షిగోత్సవ నిర్వహణ విషయమై ఇంతవరకు ఎట్టి ప్రయత్నిన్నను లేనందుకు, సెప్టెంబరు 19 వ తేదీ సమావేశములో హాయిదాపడిన విషయములను తిరిగి ఇంతవరకు అతిథిచాలా చెప్పనందుకు అవమానిత సభ్యుడు వాయిదా తీయవలెనని ఒక తీర్మానము ప్రతిపాదించెను. వైస్ చైర్మన్ దీనికి వ్యతిరేకించెను. అయినను సభ్యులు ఆ తీర్మానమును ఆమోదించి వెళిపోయిరి. (స్వ. వి.)

మదాసు సెనేటుకు చిత్తూరునుండి అభ్యర్థి

నరసి, అక్టోబరు 31: మద్రాసు యూనివర్సిటీ సెనేటుకు చిత్తూరు జిల్లా పోర్టు తరఫున ఎం. ఎస్. బిలిసుబ్బు గారిని అభ్యర్థిగా ఆంధ్ర రాష్ట్ర కాంగ్రెస్ సంఘం వారు నిలబెట్టినారు. (స్వ. వి.)

బార్యా హంతకునకు యావజ్జీవ ఖైదు

నరసారావుపేట, అక్టోబరు 29: సుమారు 6 మాసాలకిందట పట్టపగలు తన భార్యను తుత్తునాలుచేసిన యీ పట్టణ వాస్తవ్యుడు వంకాయలు కాటయ్య అను వారికి జిల్లా జడ్జిగారు గారు ఉరిశిక్ష కాగా జారగామరణ విధించుమని తీర్పు చెప్పారు.

ఆంధ్ర విద్యార్థుల ప్రదర్శన ఒలంపియాడ్ సమావేశం

విజయవాడ, అక్టోబరు 31: ఆంధ్ర విద్యార్థుల ప్రదర్శనం ... సమావేశం ... కార్యక్రమం ... 12 వ ... కార్యక్రమం ... కార్యక్రమాలు ... జరుగును.

ఆంధ్రరాష్ట్ర కాంగ్రెస్ సంఘ సర్వసభ్య సమావేశం

సభ్యులకు కార్యదర్శి విజ్ఞప్తి

విజయవాడ, అక్టోబరు 31: ఆంధ్ర రాష్ట్ర కాంగ్రెస్ సంఘ సర్వసభ్య సమావేశం నవంబరు 11 వ విజయవాడలో ఆంధ్రరత్న భవనమందు జరుగును. ఆంధ్ర రాష్ట్ర సమస్య, (కె. వి. పి. సిద్ధాంతం, కాంగ్రెస్ పక్షంకుమిటీ తీర్మానం) మొదలగు ప్రధాన విషయాలు చర్చించి నిర్ణయం చెయ్యవలయునను గాన సభ్యులందరు హాజరుకావలసిందిగా ప్రధాన కార్యదర్శి పీబులెట్టిగారు విజ్ఞప్తి చేస్తున్నారు.

కళ్ళా వెంకట్రావుగారు హాజరవుతారు

విజయవాడ, నవం 1: భారతీయ కాంగ్రెస్ ప్రధాన కార్యదర్శి కళ్ళూరి వెంకట్రావుగారు రేపు పి. టి. ఐ. విలేకరితో మాట్లాడుతూ నవంబరు 11 న జరగనున్న రాష్ట్రకాంగ్రెస్ సర్వసభ్య సమావేశానికి తాను తప్పకుండా హాజరై, కార్యక్రమంలో పాల్గొంటానని అన్నారు.

తాలూకాపట్టణ ప్రాథమిక సభ్యత్వకోర్టులు

విజయవాడ, అక్టో 30: (ఆంధ్రరాష్ట్ర) కాంగ్రెస్ కార్యాలయమునుపారిట్లు తెలియజేస్తున్నారు.

కాంగ్రెసు ప్రాథమిక సభ్యత్వమునకు సంబంధించిన ఆక్షేపణలు, అర్జీలు సంబంధించిన నివాసములు పరిష్కరించుటకు తగిన ఆయా తాలూకా, పట్టణములకు రాష్ట్రకాంగ్రెస్ కార్యవర్గము ప్రాథమిక సభ్యత్వకోర్టులను నియమించవలసియున్నది కావున అన్ని తాలూకా పట్టణ సంఘాలు తమ ప్రాథమిక సభ్యత్వ కోర్టు న్యాయాధీకరణంగా నాందుటకు అర్జులను మంగళగిరి నుండు నవంబరు 5 వ తేదీలోగా రాష్ట్ర కాంగ్రెస్ కార్యాలయమునకు అందజేయుట వలసియున్నది. ఇవే నడవుగా జిల్లా సంఘాలు తమజిల్లాలోని వివిధ తాలూకా పట్టణములు ప్రాథమిక సభ్యత్వ కోర్టులకు మధ్యవర్తి చేర్పుమ నూచించవలెను. న్యాయాధీకరణంగా నాందుటకు సూచించబడు వారు అయా తాలూకాలు పట్టణాలలో నివాసమువారన్నవారే గాక నిత్య అధ్యక్షరాయలై యుండవలెను. పిలిచిన వారు కాంగ్రెస్ ఎన్నికల పదవులలో చేరవారికే సూచింపవలెను. ఇట్లు సూచింపబడిన వారినుండి రాష్ట్రసంఘకార్యదర్శి ప్రాథమిక సభ్యత్వ కోర్టులను నియమించును.

అదికాహారోత్పత్తి ఉద్యమ సంఘ సమావేశం

విజయవాడ, అక్టోబరు 30: అధికాహారోత్పత్తి ఉద్యమ సంఘ సమావేశం నవంబరు 10 వ విజయవాడలో రాష్ట్ర కాంగ్రెస్ కార్యాలయమందు జరుగును. సభ్యులందరును, జిల్లాపోర్టు అధ్యక్షులు సూచనలు పోలుకు కాలలుకింపంచి సంఘ అధ్యక్షులు ఎం. మురిశెట్టి గారు కోరుచున్నారు.

కమ్యూనిస్టుల నిరశన దీక్ష విరమణ

బందరు, అక్టోబరు 31: ప్రధాన జిల్లాలో ఉండుటకే కమ్యూనిస్టు రామనాథం కడకు జిలేచ్యాల కిస్తవలసిన కోరికల్యాలు, ఒకటవ తరగతి యివ్వనందుకు అసమ్మతిగా యీ నెల 27 వ నిరశనదీక్ష ప్రారంభించి యుండెను. అతనిని ఒకటవ తరగతి కింద చూపవలసిందిగా నిన్న జిల్లా కలెక్టరు గారి వద్ద నుండి ఉత్తర్వులు వచ్చినవి. కమ్యూనిస్టు నిరశన దీక్ష విరమించెను. (స్వ. వి.)

ప్రయాణంలో ప్రాణంపోవుట

నరసారావు, నవంబరు 1: నేడుదసయం 6 గం. వచ్చిన పొగాయి ఎస్సెస్ బస్సులో 1 వ తరగతి పెట్టెలో, ఇ పడుపుమాన ఒకమనిషి ఎంతకీ పలకకపోవుట చూచి, బాలీసు జమాను తట్టినాచెప్పు. అది చల్లబడకపుడు తెలిసెను. శేషులోనున్న కలంపైనున్న పేరును బట్టి ఎస్. సంబయ్య అని తెలిసెను. తిరుమలపల్లి లో మన్నెయిమ్మకు వారి (ప్రసుట్రస్టుగారికి కాపు వస్తువ్యాపకుని పంపిన తింతిన్నా నకల తర కేటులోనుండెను. పొగాయిలో సంపన్న ప్రసుట్రస్టు ఆఫీసులో సమస్తా అని తెలిసెను. శవము జరగలు అప్పట్లో పరీక్షకు పంపి, తిమ్మయిగారి తెలియజేసెను.

పుల్లారెడ్డి అవెన్యూ

మదరాసు, నవంబరు 1: ఏలాయి నగరపు పుర అంతర్జాతీయమునుండి కలిసి పుదుమ్యా లోగల "పుల్లారెడ్డి అవెన్యూ" అని పేరు పెట్టబడిన వీధి, కొత్తగా నిర్మించబడిన తీర్మానం చేయబడెను. నిన్న కొలుపులో పూర్తి గారు కమిషనరుగారుంచి ... నాయి వారు ప్రసంగము జరిగి కొన్నిటిని చేశారు. మరిని గౌరవమునకు వారి పేరు పెట్టిరి.

కొలంబియా పాడుదుల

మరియు

మహమ్మద్ ఇబ్రహీమ్ అండ్ కంపెనీ, లిమిటెడ్.

గ్రేట్ హౌస్ 2/15 పి. మౌంట్‌రోడ్, అండ్ గ్రామఫోన్ హౌస్ 20-27, రసల్ బజారు.

మదరాసు.

5 వ వారం ఆంధ్రదేశమంతటా జయప్రదముగా ప్రదర్శింపబడుచున్నది

భరణీ వారి

వైలామజ్జు

భానుమతి...నాగేశ్వరరావు

సి.యస్.ఆర్...శివరావు...కృష్ణమూర్తి...బరణి

శ్రీరంజని...హేమలత...లలిత,పద్మిని

5 వ వారం

పారగన్	- మదరాసు	శాయిబాబా	- కర్నూలు
వినాయక్	- నెల్లూరు	రోనక్	- కడప
లక్ష్మి	- విజయవాడ	రమువీర	- అనంతపురం
అశోకా	- రాజమండ్రి	ప్రమీల	- చిత్తూరు
గోపాలకృష్ణ	- ఏలూరు	పారమౌంట్	- సికింద్రాబాద్
వెల్‌కం	- భీమవరము	మార్కండేయ	- వరంగల్
బృందావనం	- మచిలీపట్టణం	జ్యోతి	- బరంపురం
న్యూ సిటీ	- గుంటూరు	ప్రభాత్	- బళ్ళారి
స్వరాజ్య	- తెనాలి		
పూర్ణా	- విజయనగరం	30-10-49 నుంచి	
మెజిస్టిక్	- కాకినాడ	పూర్ణా	- విశాఖపట్టణం

నవంబరు 5 నుంచి

రూపమహల్	- బెంగుళూరు	సిటీ	- బెంగుళూరు
మువీలాండ్	- బెంగుళూరు	రాజకమల్	- మైసూరు

మరియు తమిళనాడులో అన్ని ముఖ్య కేంద్రాలలో విడుదల చేయబడును

డిస్ట్రిబ్యూటర్లు:

ఆంధ్రా, సీడెడ్, నైజాం:

పూర్ణా పిక్చర్సు - విజయవాడ

మైసూరు:

ప్రభా పిక్చర్సు - బెంగుళూరు

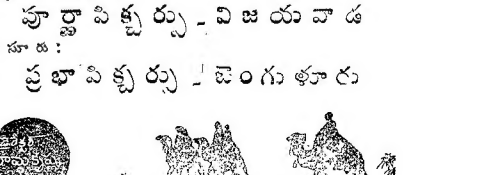

ప్రపంచ ప్రజాస్వామ్యానికి వయోజనవిద్య అత్యవసరం

ఐక్యరాజ్య సమితి వయోజన విద్యా సమావేశంలో ఆజాద్ ఉద్ఘాటన

మైసూరు, నవంబరు 2: "ఈ వేళ భారత ప్రధానమంత్రి మౌలానా అబుల్ కలామ్ ఆజాద్ ఐక్యరాజ్యసమితి విద్యాశాస్త్రజ్ఞుల సంస్థపై సంపూర్ణంగా ఆధారపడి ఉన్నారు. వయోజన విద్యాసంస్థలకు ప్రాంతీయోత్సవం చేస్తూ భారత ప్రభుత్వం వయోజన విద్యకు ప్రథమ ప్రాముఖ్యం ఇవ్వబోతున్నదని అన్నారు.

ఐక్యరాజ్యసమితికి సంబంధించిన వయోజన సమావేశాలు మట్టాడుతూ మౌలానా అబుల్ కలాం ఆజాద్ ఇంకా ఇలాగ అన్నారు.

"ప్రపంచపైన సంచలనలో రుగుతూనుగా అస్థిత్వపు చెందాలంటే అనియమం ఆ చేతనజల పుతోధిత్వపు మిగిన ఆధారపడుతుంది. ఈ పుతోధిత్వపు ప్రజలకు గల విద్యాధికారాలలోకల్ల ఏర్పడుతుంది. విద్య వల్ల ప్రజల జ్ఞానాలను, భావాలు పరిణామ సంస్థలో మలుచాలికి వీలవుతుంది. పిల్లలనిబిడ్డలంటే వయోజనులు విద్యార్థి ఎక్కువ ప్రాముఖ్యం ఉన్నది. ఏ అజ్ఞానక ప్రజాస్వామ్యమైనా అభివృద్ధి చెందాలంటే ఇది చాలా అవసరము.

మౌలానా ఆజాద్ ఇంకా మాట్లాడుతూ ప్రస్తుతం భారతదేశంలో 20 లక్షల ఉపాధ్యాయులు కలరు. వారు, అందుచేత నిర్వర్తంగా కొంచెమైన ఉపాధ్యాయులుగా లేకపోతే కష్టమే భారత ప్రభుత్వం వయోజన విద్యకు ప్రథమ ప్రాముఖ్యం ఇవ్వబోతున్నదని అన్నారు.

"ఈ విషయంలో ఉపాధ్యాయులు కూడా ఉపయోగపడుతారు. ఈ 20 లక్షల ఉపాధ్యాయులు వయోజన విద్యశాలగా, విద్యార్థులు సమానులుకూడా ఉపయోగపడుతారు. అయితే విద్యార్థులకు 10 లక్షల ఉపాధ్యాయులు లభించడమే కష్టమైపోతు న్నప్పుడు, వయోజనుల విద్యార్థి వృద్ధికి మరి 10లక్షల ఉపాధ్యాయులు అవసరమవుతారు. అందుచే కొంతకాలం చదువుకొన్న వారి చేత నిర్వర్తంగా చదువు చెప్పించడం ఆవశ్యకమేమో, అనిపిస్తున్నది. మెట్రిక్యులేషనులో ఉత్తీర్ణులయిన వారి చేత ఒక ఆరు మాసాలు నిర్వర్తంగా చదువు చెప్పించినట్లయితే ఈ సమస్య కొంతవరకు పరిష్కరించవచ్చును. చేసికో ఉపాధ్యాయులను కూడా కొంతవరకు ఈ విషయంలో ఉపయోగించి వచ్చునని భావిస్తున్నాను. మిత్రుల్లారా మీరు ఈ విషయంలో చురుకైన విద్యార్థులనిండి కోరుకున్నాను.

భారతదేశ కమిషనులు చదువుకున్నవి పనం చేసుకోగలిగినవి అవసరాలకు సరిగాని మాట్లాడుతూ ఈ విధంగా ఉన్నాయి. "పాఠశాలలు, పీల్ల లు, పెద్దవారైనవి ఈ విషయంలో కొంతమేరకు ఉపయోగపడతాయని నేను భావిస్తున్నాను. అయితే ప్రపంచంలో అన్ని దేశాలవారికీ ఇక్కడికి విస్తరిస్తే, ఈ సమాకేశం జయప్రదం కేవలం విద్యాదేశ్యం వయోజన విద్యకు సంబంధించిన సమస్యలలో తగిన సలహాదిస్తే' సలహా భావిస్తున్నాను.

మనకు అవసరాలలో అభివృద్ధి పథం ఏమీ చేయని నా విశ్వాసము. అయితే ఈ అవసరాలు 'అనుభవ పెట్టవలలో నే కొన్ని చిక్కుల్లు కష్టాలు న్నాయి ప్రభుత్వ విద్యా శాఖలు సమాకేశమయిన ఈ సభలో జరిగిన చర్చల వల్ల ప్రపంచంలో వయోజన జనవిద్యలో బయలుదేరే ఘన కార్యాలన్నీ సులభంగా పరిష్కరించ బడగలవని భావిస్తున్నాను.

ఐక్యరాజ్య సమితి విద్యా వైజ్ఞానిక సంస్కృతి సభ యధార్థపు ప్రమాణాలన్నీ మానవుల మనస్సులలోనే ఉదయిస్తు న్నాయనీ, అందుచేత మానవ మనస్సులలో ఉదయించే ఈ సంఘర్షణ వీలయిం తోగిలిగినవని సూచించింది. అందుచేత ఈ సమాకేశం ఐక్యరాజ్య విద్యా వైజ్ఞానిక సంస్కృతి చభకు తగిన సూచనలు చెయ్యగలదని భావిస్తున్నాను."

ఆ విషయము తమ ప్రారంభోత్సవపు సందేశం ముగిస్తూ ఆజాద్ ఇలాగ ఉద్ఘాటించారు. "ఈ ఉపన్యాసం ముగించే ముందు చదువు లక్ష భారతీయులనిగి నుండి జేసిన నివేదనం జ్ఞాపకం పెట్టుకోవలసిన విషయాలు అనుకుంటున్నాను. ప్రపంచంలోని విభిన్న సంస్కృతులు, కేవల ద్వారాల్లో తెరిచినప్పుడే భారత దేశం అభివృద్ధి స్థితికి వెళుతుంది.

భారతదేశం, ప్రపంచంలోని ఏదో చిన్నదా కాదనవచ్చు, ఏకలాతన్న మంచినదంటేమి ప్రపంచానికి అందిచ్చింది. ప్రపంచాలలో ఏకత్వం దక్కించడమే మా పరమలక్ష్యము. దీనివల్ల మా జీవనవృత్తి ఫలాలు గొప్ప మానవత్వపు ఏర్పరుచింది.

మనకాలాన్నాలంగా ఈ అదృష్టమే మాకు పోలేదనుకు. మనకు భారత ప్రజలకు ఆయనవందిచ్చిన సందేశము. ప్రేమను, మనుషులకి ఆయన అత్యుత్తమ స్థానం ఇచ్చారు దీనివల్ల విశ్వేదాలన్నా పరస్పరతకి సహనభావంతో మెలగడానికి వీలవుతుంది. దీనివల్లనే నేటి ప్రపంచ సమస్యను మనం పాటించుటకు తగిన విశ్వాసాన్ని మనం పాటించుటకు తగిన ఐక్యరాజ్యసమితి విద్యా వైజ్ఞానిక సంస్కృతిశక్తి, భారతప్రభుత్వము కలిసి ఈ మహా సభలో ఏర్పాటుచేయాలి. దీనివల్ల ప్రపంచంలో అన్ని దేశాలమధ్యా సహకారం పెట్టవే వయోజనవిద్య లాగా అభివృద్ధిపరిచేటటువంటి భావిస్తున్నాను."

అసియాలో నిరక్షరాస్యతా నిర్మూలన: బోర్న్ బోడెజ్ సందేశం

పారిస్, నవంబరు 1: అసియాగ్రామ ప్రాంతాలలో వయోజన విద్యాశాస్త్రాలు పెరుగుటయందలి ఐక్యరాజ్య సమితి విద్యాశాస్త్రవైజ్ఞానిక సాంస్కృతిక సంస్థం అధ్యక్షులు మైసూరులో ఇచ్చిన సందేశం నేడు పారిస్ నగరంలో చదివినారు. "వయోజనవిద్యలో ఏమీ విషయములు చోటుకలవో నేను చెప్పలేను. అయితే ఈ విషయం ఆలోచించి తగిన చర్యలు తీసుకోవలసి వుంటుంది. అయినా ఒక్క వయోజనుల విద్యా ప్రచారానికి పరిపరగా 20 లక్షల ఉపాధ్యాయులు కావాలి. ఈ 20 లక్షల ఉపాధ్యాయులు వయోజన విద్యశాలగా, విద్యార్థులు సమానులుకూడా ఉపయోగపడతారు. అయితే విద్యార్థులకు 10 లక్షల ఉపాధ్యాయులు లభించడమే కష్టమైపోతు న్నప్పుడు, వయోజనుల విద్యార్థి వృద్ధికి మరి 10లక్షల ఉపాధ్యాయులను సమకూర్చుకోవడము మరింత కష్టము. అందుచే కొంతకాలం చదువుకొన్న వారి చేత నిర్వర్తంగా చదువు చెప్పించడం ఆవశ్యకమేమో, అనిపిస్తున్నది. మెట్రిక్యులేషనులో ఉత్తీర్ణులయిన వారి చేత ఒక ఆరు మాసాలు నిర్వర్తంగా చదువు చెప్పించినట్లయితే ఈ సమస్య కొంతవరకు పరిష్కరించవచ్చును. చేసికో ఉపాధ్యాయులను కూడా కొంతవరకు ఈ విషయంలో ఉపయోగించి వచ్చునని భావిస్తున్నాను. మిత్రుల్లారా మీరు ఈ విషయంలో చురుకైన విద్యార్థులనిండి కోరుకున్నాను.

భారతదేశపు వయోజనులు చదువుకున్నవి పనం చేసుకోగలిగినవి తగిన అవసరాలకు సరిగాని మాట్లాడుతూ ఈ విధంగా ఉన్నాయి. "పాఠశాలలు, పీల్ల లు, పెద్దవారైనవి ఈ విషయంలో కొంతమేరకు ఉపయోగపడతాయని నేను భావిస్తున్నాను. అయితే ప్రపంచంలో అన్ని దేశాలవారికీ ఇక్కడికి విస్తరిస్తే, ఈ సమాకేశం జయప్రదం కేవలం విద్యాదేశ్యం వయోజన విద్యకు సంబంధించిన సమస్యలలో తగిన సలహాదిస్తే' సలహా భావిస్తున్నాను.

మనకు అవసరాలలో అభివృద్ధి పథం ఏమీ చేయని నా విశ్వాసము. అయితే ఈ అవసరాలు 'అనుభవ పెట్టవలలో నే కొన్ని చిక్కుల్లు కష్టాలు న్నాయి ప్రభుత్వ విద్యా శాఖలు సమాకేశమయిన ఈ సభలో జరిగిన చర్చల వల్ల ప్రపంచంలో వయోజన జనవిద్యలో బయలుదేరే ఘన కార్యాలన్నీ సులభంగా పరిష్కరించ బడగలవని భావిస్తున్నాను.

ఐక్యరాజ్య సమితి విద్యా వైజ్ఞానిక సంస్కృతి సభ యధార్థపు ప్రమాణాలన్నీ మానవుల మనస్సులలోనే ఉదయిస్తు న్నాయనీ, అందుచేత మానవ మనస్సులలో ఉదయించే ఈ సంఘర్షణ వీలయిం తోగిలిగినవని సూచించింది. అందుచేత ఈ సమాకేశం ఐక్యరాజ్య విద్యా వైజ్ఞానిక సంస్కృతి చభకు తగిన సూచనలు చెయ్యగలదని భావిస్తున్నాను."

ఆ విషయము తమ ప్రారంభోత్సవపు ముగిస్తూ ఆజాద్ ఇలాగ ఉద్ఘాటించారు. "ఈ ఉపన్యాసం ముగించే ముందు చదువు లక్ష భారతీయులనిగి నుండి జేసిన నివేదనం జ్ఞాపకం పెట్టుకోవలసిన విషయాలు అనుకుంటున్నాను. ప్రపంచంలోని విభిన్న సంస్కృతులు, కేవల ద్వారాల్లో తెరిచినప్పుడే భారత దేశం అభివృద్ధి స్థితికి వెళుతుంది.

భారతదేశం, ప్రపంచంలోని ఏదో చిన్నదా కాదనవచ్చు, ఏకలాతన్న మంచినదంటేమి ప్రపంచానికి అందిచ్చింది. ప్రపంచాలలో ఏకత్వం దక్కించడమే మా పరమలక్ష్యము. దీనివల్ల మా జీవనవృత్తి ఫలాలు గొప్ప మానవత్వపు ఏర్పరుచింది.

మనకాలాన్నాలంగా ఈ అదృష్టమే మాకు పోలేదనుకు. మనకు భారత ప్రజలకు ఆయనవందిచ్చిన సందేశము. ప్రేమను, మనుషులకి ఆయన అత్యుత్తమ స్థానం ఇచ్చారు దీనివల్ల విశ్వేదాలన్నా పరస్పరతకి సహనభావంతో మెలగడానికి వీలవుతుంది. దీనివల్లనే నేటి ప్రపంచ సమస్యను మనం పాటించుటకు తగిన విశ్వాసాన్ని మనం పాటించుటకు తగిన ఐక్యరాజ్యసమితి విద్యా వైజ్ఞానిక సంస్కృతిశక్తి, భారతప్రభుత్వము కలిసి ఈ మహా సభలో ఏర్పాటుచేయాలి. దీనివల్ల ప్రపంచంలో అన్ని దేశాలమధ్యా సహకారం పెట్టవే వయోజనవిద్య లాగా అభివృద్ధిపరిచేటటువంటి భావిస్తున్నాను."

ఆసియాలో నిరక్షరాస్యతా నిర్మూలన: బోర్న్ బోడెజ్ సందేశం

పారిస్, నవంబరు 1: అసియాగ్రామ ప్రాంతాలలో వయోజన విద్యాశాస్త్రాలు పెరుగుటయందలి ఐక్యరాజ్య సమితి విద్యాశాస్త్రవైజ్ఞానిక సాంస్కృతిక సంస్థం అధ్యక్షులు మైసూరులో ఇచ్చిన సందేశము నేడు పారిస్ నగరంలో చదివినారు. "వయోజనవిద్యలో ఏమీ విషయములు చోటుకలవో నేను చెప్పలేను. అయితే ఈ విషయం ఆలోచించి తగిన చర్యలు తీసుకోవలసి వుంటుంది. అయినా ఒక్క వయోజనుల విద్యా ప్రచారానికి పరిపరగా 20 లక్షల ఉపాధ్యాయులు కావాలి. ఈ 20 లక్షల ఉపాధ్యాయులు వయోజన విద్యశాలగా, విద్యార్థులు సమానులుకూడా ఉపయోగపడతారు. అయితే విద్యార్థులకు 10 లక్షల ఉపాధ్యాయులు లభించడమే కష్టమైపోతు న్నప్పుడు, వయోజనుల విద్యార్థి వృద్ధికి మరి 10లక్షల ఉపాధ్యాయులను సమకూర్చుకోవడము మరింత కష్టము. అందుచే కొంతకాలం చదువుకొన్న వారి చేత నిర్వర్తంగా చదువు చెప్పించడం ఆవశ్యకమేమో, అనిపిస్తున్నది. మెట్రిక్యులేషనులో ఉత్తీర్ణులయిన వారి చేత ఒక ఆరు మాసాలు నిర్వర్తంగా చదువు చెప్పించినట్లయితే ఈ సమస్య కొంతవరకు పరిష్కరించవచ్చును. చేసికో ఉపాధ్యాయులను కూడా కొంతవరకు ఈ విషయంలో ఉపయోగించి వచ్చునని భావిస్తున్నాను. మిత్రుల్లారా మీరు ఈ విషయంలో చురుకైన విద్యార్థులనిండి కోరుకున్నాను.

భారతదేశపు వయోజనులు చదువుకున్నవి పనం చేసుకోగలిగినవి తగిన అవసరాలకు సరిగాని మాట్లాడుతూ ఈ విధంగా ఉన్నాయి. "పాఠశాలలు, పీల్ల లు, పెద్దవారైనవి ఈ విషయంలో కొంతమేరకు ఉపయోగపడతాయని నేను భావిస్తున్నాను. అయితే ప్రపంచంలో అన్ని దేశాలవారికీ ఇక్కడికి విస్తరిస్తే, ఈ సమాకేశం జయప్రదం కేవలం విద్యాదేశ్యం వయోజన విద్యకు సంబంధించిన సమస్యలలో తగిన సలహాదిస్తే' సలహా భావిస్తున్నాను.

మనకు అవసరాలలో అభివృద్ధి పథం ఏమీ చేయని నా విశ్వాసము. అయితే ఈ అవసరాలు 'అనుభవ పెట్టవలలో నే కొన్ని చిక్కుల్లు కష్టాలు న్నాయి ప్రభుత్వ విద్యా శాఖలు సమాకేశమయిన ఈ సభలో జరిగిన చర్చల వల్ల ప్రపంచంలో వయోజన జనవిద్యలో బయలుదేరే ఘన కార్యాలన్నీ సులభంగా పరిష్కరించ బడగలవని భావిస్తున్నాను.

ఐక్యరాజ్య సమితి విద్యా వైజ్ఞానిక సంస్కృతి సభ యధార్థపు ప్రమాణాలన్నీ మానవుల మనస్సులలోనే ఉదయిస్తు న్నాయనీ, అందుచేత మానవ మనస్సులలో ఉదయించే ఈ సంఘర్షణ వీలయిం తోగిలిగినవని సూచించింది. అందుచేత ఈ సమాకేశం ఐక్యరాజ్య విద్యా వైజ్ఞానిక సంస్కృతి చభకు తగిన సూచనలు చెయ్యగలదని భావిస్తున్నాను."

ఆ విషయము తమ ప్రారంభోత్సవపు ముగిస్తూ ఆజాద్ ఇలాగ ఉద్ఘాటించారు. "ఈ ఉపన్యాసం ముగించే ముందు చదువు లక్ష భారతీయులనిగి నుండి జేసిన నివేదనం జ్ఞాపకం పెట్టుకోవలసిన విషయాలు అనుకుంటున్నాను. ప్రపంచంలోని విభిన్న సంస్కృతులు, కేవల ద్వారాల్లో తెరిచినప్పుడే భారత దేశం అభివృద్ధి స్థితికి వెళుతుంది.

భారతదేశం, ప్రపంచంలోని ఏదో చిన్నదా కాదనవచ్చు, ఏకలాతన్న మంచినదంటేమి ప్రపంచానికి అందిచ్చింది. ప్రపంచాలలో ఏకత్వం దక్కించడమే మా పరమలక్ష్యము. దీనివల్ల మా జీవనవృత్తి ఫలాలు గొప్ప మానవత్వపు ఏర్పరుచింది.

మనకాలాన్నాలంగా ఈ అదృష్టమే మాకు పోలేదనుకు. మనకు భారత ప్రజలకు ఆయనవందిచ్చిన సందేశము. ప్రేమను, మనుషులకి ఆయన అత్యుత్తమ స్థానం ఇచ్చారు దీనివల్ల విశ్వేదాలన్నా పరస్పరతకి సహనభావంతో మెలగడానికి వీలవుతుంది. దీనివల్లనే నేటి ప్రపంచ సమస్యను మనం పాటించుటకు తగిన విశ్వాసాన్ని మనం పాటించుటకు తగిన ఐక్యరాజ్యసమితి విద్యా వైజ్ఞానిక సంస్కృతిశక్తి, భారతప్రభుత్వము కలిసి ఈ మహా సభలో ఏర్పాటుచేయాలి. దీనివల్ల ప్రపంచంలో అన్ని దేశాలమధ్యా సహకారం పెట్టవే వయోజనవిద్య లాగా అభివృద్ధిపరిచేటటువంటి భావిస్తున్నాను."

ఉత్తర, దక్షిణ విశాఖజిల్లాలకు కల్గిన నష్టం విపరీతం

ఈతుపాన్‌లో దాదాపు 200 మంది మరణించిఉంటారనిరా.కాం.కార్యదర్శి అంచనా

హైదరాబాదు ఇలాకా మధిరలో తుఫాను

వైరానది వరదలు

మధిర, అక్టో. 29: 27వ తేదీరాత్రి 12 గంటలకాంచి ఇక్కడ విపరీతమయిన వేగాలతో, వర్షము అరంభమయినది. 28 తేదీ రాత్రికుగాను విధి విధానము చేయకుండా పాగినది. ప్రభుత్వపు వైరానదులో విపరీతమయిన వరదలు వచ్చినవి. పరిశీలనమున గల గృహములన్నీ భూమిచేత జనులు తొలగట్టి నమస్య భాగమునకు చేరు కొన్నారు. సుధర చెరువు అలుక ప్రవాహములు రయి బయట్టా 800 అడుగుల పొడవు నీటిలో మునిగిపోయి గండ్లు పడినవి. పట్టణములో అనేక ప్రాంతములలో నెట్టు, యిండ్లు కూలిపోయినవి. 28 తేదీన రాత్రులన మెలూన్లు నిలచిపోయినవి. కిరిచ్చాదాన్ మండి నేజ వాడ చేరువలన్న ప్యారిండుకు రయిలు మధిర గడ్డపవచ్చి నిలచిపోయినది. గాలివానవల్ల కొన్ని చెట్లువలన కూడా గండ్లుపడినవి. వరి, పొగాకు పయిరు చాలావరకు నష్టపడినట్లు భావించవచ్చును. ఇది ప్రజలకు పెంటకి తగు పరిహారం చేయుయత్నం గాలివాన వల్ల నష్టపడిన పయిర్లను పరిచువారాలు చేత ఒక్కొక్కటి పయిర్లను కూలిపోయినట్లు తెలుస్తున్నది.

మధిర తాలూకాలో నష్టం

దాదాపు 24 గంటలు విధి విధానము లేకుండా పిచిన వేమగారని, వానలవల్ల యిప్పటివరకు చేతిన వాస్తవములబట్టి తమ తాలూకా నష్టపాదు, యిండ్లు, పెంచి దన్ల, మాటలకొటేట, శ బ్బు పీడు గ్రామాల చెప్పుచు తెలియలేదు. వరిపంటలు తొన్నుపడినవి. పొగాకు, పీల్ల ము లు, పెంచలైనవి ఈ విషయంలో కొంగ్రాత్తుగా పడినవి. అనేక గృహములు పడిపోయి పనులు వగైరా జరిగిపోయి నవి. కొన్నింట యీ గాలివాన విపరీతమైన నష్టంకలిగించినది. వరి పొలములు కంకి పేసే సమయములోనున్నవి. తెగిపోయిన చెరువులను ప్రభుత్వం వెంటనే తాత్కాలికంగా కొన్ని మరమ్మతులు చేయించి పొడైనా మిగిలిన పొలములకైనా నీరు పట్టే ఆయోజలను చేయవలసి యున్నది. లేనిచో పంటలు పూర్తిగా ఎండిపోయి గ్రామలు ఆహారధాన్యములకొరకు మరి వాపాలకని వచ్చును. అని తాలూకా కాంగ్రెస్ సమితి అధ్యక్షులు సద్దనాని రామస్వామయ్యగారు ప్రాకిరి.

నర్సింపేట

నర్సింపేట (మానుకోట తాలు) నవం 1: గత శుక్రవారంరోజున రుపాన వల్ల నర్సింపేటలో పెనులకు విపరీత నష్టం కలిగినది. మోటూర్లు రాళ్ళ పోళ్లు ఆగిపోయి వి. ఇక్కడ్కక్కడ కాల్వలు తెగిపోయినవి. ఇంకా కనకటి తిరిగి పొడవలేదు, వరి పొలములు తీరనివస్థితిలోకి చేరి ఇవ్వ లేకుండా పిచిన పంటలన్నీ నిన్న, ఓరుగల్లు జిల్లా సిరిలో పరి పొలు వాటి కొరి దగ్గర పిచిన చెట్టు నష్టపడినవి. పరిస్థితి జిల్లాకోర్టు పని నిలుచు గ్రామాలు ముదుపుగల్లు గ్రామాలకు సూచనలు వచ్చి తిరిగి ఈరోజు వరంగల్ వెళ్లారి.

సమితి పాంచ్యత్రిక సంఘం డైరెక్టరు జనరలు టోర్స్ బోడెజ్ ఈ క్రింది విధంగా సందేశం పంపెను:—"అంతర్జాతీయ సహకారానికి భారతదేశం బంతి పలంతమైన క్షేత్రం ఇంకోటి లేదు.

ప్రతి పురుషుడికంతకూ ఆకలి తదనంతరం వచ్చే తరానికి తీరదాన్ని పిల్లలందరికి సుఖ ప్రదంగా ఉండేట్లు చేయడానికి ప్రయత్నిస్తు ఉంటారు; అది మనవుని నాటి నుంచి ఆనవరతంగా ఈ ప్రయత్నం జరుగుతున్నది. మానవుని సాక్షుల గురించి ఆలోచించేముందు మానవుని విస్తరేమో? మనం యోచించాలి. సాంస్కృతికోద్యమం చెప్పినట్లు, తన విధులను చక్రమంగా నిర్వర్తిస్తేనే, హక్కులను అనుభవించడానికి అర్హుడౌతాడు. ఈ నాటికి మీ చర్చలకు మార్గదర్శకమవగల శాస్త్రాలు, ఆధునిక విద్యాలయాలు కలిసి ఈ విధంగా సూచనలు చేయగలవు. ఈ విధంగా ఈ విధంగా ఈ విధంగా

గంటల పంచాంగం

విరోధి నం॥ శార్వరి శు॥ త్రయో॥
1949 నం॥ నవం॥ 3 గురువారం
సం॥ త్రయోదశి రా 9-30 ఉ॥ శ॥ 7-3 వర్జ్యం రా॥ 8-37 వ 10-25వ.
తు॥ చతుర్దశి నవం॥ 4 శుక్రవారం
సం॥ చతుర్దశి రా 12-9 వ 10-12 వర్జ్యం లేదు.

ఆంధ్రపత్రిక

విరోధి నం॥ శార్వరి శు॥ త్రయో॥
గురువారం

తుపాన్ బాధితులకు సహాయం

తుపాను తగ్గిపోయి వారము రోజులగుచున్నను ఇంత వరకు తూర్పు, పశ్చిమ గోదావరిజిల్లాల నుండి ఎట్టి వర్తమానము లేదు. విశాఖపట్నము జిల్లాలో కొంత భాగమునుండి కృష్ణా, గుంటూరు జిల్లాలనుండి మాత్రమే తుపాను బీభత్స మెంత విపరీతము గనున్నదో ఊహించుటకు మాత్రం ఉపయోగపడగల వార్తలు వచ్చినవి. కృష్ణాజిల్లాలో ముఖ్యముగ నష్టపోయి ప్రాంతమున్నట్లు కన్పించదు. వెల్లువతీసి, వాతావరణస్థితి యథాప్రకారమైన ఆస్థికి కలిగిన నష్టమును అంచనా వేయుట కొంతవరకు సాధ్యముగావచ్చును. కాని కోస్తాజిల్లాలందుకలిగిన ప్రాణ నష్టము లెక్కకట్టుట ఇంత లోనే సాధ్యముగాదు. ప్రతి గ్రామము నందును కొద్దిగనో, గొప్పగనో ప్రాణనష్టము కలిగినట్లె ఇంత వరకు వచ్చిన వార్తలను బట్టి గ్రహింపవలసియుండును. కొన్ని కుటుంబములు పూర్తిగ నాశనమై యుండవచ్చును. మరి కొన్ని కుటుంబములందు, సంసారభారమును భరించుచుండిన ముఖ్యులు పోయి ఉండవచ్చును. ఇట్టి కుటుంబములకు అన్నివిధములా జీవనాధారము పోయియుండెను. ఈ నష్టమును ప్రభుత్వము, ప్రజాసంస్థలు ఖర్చుచేయు మొత్తములతో భర్తీ చేయుట సాధ్యముగాదు. ప్రస్తుత తుపాన్ నష్టమునుండి కోలుకొని పూర్వస్థితిని బహుదూరుట అసాధ్యమందికి ఇంతలో సాధ్యముగాదు. "బాధితులైన ప్రజలు ఇట్లుదేనుకొని తమ పని పాట లను మొదలుపెట్టుటకు కొన్నిలక్షల రూపాయలు అవసరము." అని తుపానకు గురియైన కృష్ణాజిల్లాలోని కొన్ని ప్రాంతములను పర్యటించిన కాంగ్రెస్ కార్యదర్శి శ్రీకళావెంకట్రావుగారు ప్రకటించిరి. అప్పటికి వారు కొన్నిప్రాంతములను మాత్రమే చూచియుండిరి.

విశాఖపట్టణము మొదలు గుంటూరు వరకు ఉన్న కోస్తా ప్రాంతమంతయు విపత్తేతమగ నష్టపడియుండునని, బందరు, దివిసైకిలూరు, గుడివాడ తాలూకాలలో కలిగిన నష్టము వివరములను బట్టి ఊహింపవలసియున్నది. ఈనష్టము ఎన్ని కోట్లరూపాయి లుండునో సరియైన అంచనా ఎన్నటికి లభించదు. అధికార, అనధికార సంస్థల దృష్టికి రాని నష్టము ఎంతయో ఉండగలదు. ఇంత నష్టమునకు ధనరూపమున పరిహారమిచ్చుట సాధ్యముగాదు; సాధ్యమైనను కలిగిన నష్టము పూర్తిగ తీరదు. [illegible] ఏమ వేల ఇండ్లు కూలిపోయినట్లు పుర పాలకసంస్థలవారు అంచనా వేసిరి. అన్ని ఇండ్లను ఆపట్టణములో నిర్మించుట ఎన్నటికి సాధ్యమగును? అట్లే కోస్తాజిల్లాలందు కొన్నివేల ఎకరములు పైగా నష్టమైనది రాబోవు సంవత్సరమునకు ఈ భూమిపై ఆధారపడిన వారికి కూళ్ళ, వారిపై యాధారపడియున్న ఇతర తరుగుజిల్లాలవారికిని తినగింజ యుండదు. ఈ జిల్లాలు మిగులు జిల్లాలని ఇదివరలో వండిన పంట ఇతరజిల్లాలకు ఎగుమతియైనది. కేవలము తుపాను పరమైనది. ఈ విధముగ ఈ ఆరు జిల్లాలు దాదాపు మూడు సంవత్సరములవరకు తీవ్రమైన ఆహార కొరతను అనుభవింపవలసియుండును.

ప్రభుత్వ మీ జిల్లాలకు తాత్కాలికముగ సహాయకార్యములకు రెండులక్షల 45 వేల రూపాయిలను మంజూరుచేసినది. ఇ మొత్తమునకు పదిరెట్లు గాదు అంతకు మరింపదిరెట్లు మంజూరు చేసినను జరుగవలసిన అత్యల్పము. అట్లని ప్రభుత్వము ఇప్పటివలెన ఉదాసీన వైఖరిని అనుసరించుట తీరదవ్యయగాదు. ప్రభుత్వము వెంటనె ఆయా ప్రాంత అవసరములను బట్టి ధనమును మంజూరుచేసి అది సద్వినియోగమగునట్లు చూడవలసియున్నది. తుపాను వలన పూర్తిగ నాశనమైపోయిన గ్రామములు, గ్రామస్తులు పునరావాస సమస్య ప్రభుత్వము మంజూరుచేయు గ్రాంటులవలన పరిష్కారమగాదు. బ్రభుత్వండమైన కార్యక్రమములను అమలుచేయవలసియున్నది. అందుకు వెంటనే పూనుకొనవలసియున్నది. జాబ్యమువలన కొనఊపిరితో నున్న గ్రామములు, గ్రామస్థులు కూడ దక్కకపోవచ్చును. ఇప్పటికే తూర్పు, పశ్చిమ గోదావరిజిల్లాలనుండి పూర్తిగ నిరవధులు ప్రభుత్వమునకు అందినట్లులేదు. కాని ఈలోపున కృష్ణాజిల్లాలోదాదాపు అన్నిప్రాంతములనుండి పరిస్థితు లెట్లున్నవో తెలిసినవి. కనుక గుంటూరు, కృష్ణా జిల్లాలందు నష్టమునకు తగ్గట్టుగ సహాయకార్యక్రమము ప్రారంభమగు కాలమైనది.

ప్రభుత్వమునకు ఆధారపడి నందువలన ఇంతవరకు ఏ సంద్రమునందును ప్రజల యవసరమునకు తగ్గసహాయము జరుగలేదు. ప్రభుత్వము తన కర్తవ్యమును గ్రహించునరికి పరిస్థితులు విషమించిపోవును. ప్రజాసంస్థలు ఇతర ప్రాంతములందున్న ప్రజలే మహత్తర కార్యక్రమమునకు పూనుకొనవలసియుండును. "చెన్నరాష్ట్ర ప్రభుత్వము తన ఉనికిని సమర్థింపుకొనుటకు లభించిన ఈయవకాశమును సద్వినియోగము చేసుకొనునని ఆశించుచున్నాము.

పటేల్ ఉద్బోధ

(1 వ పేజీ తరువాయి)

పశ్చిమబెంగాల్ రాష్ట్రంలోనుండి ఇటీవల ఇక్కడకు వచ్చిన శరణార్థులకు ఆశ్రయమిచ్చి వారి పరిస్థితిని మెరుగుపరచుటకు ప్రభుత్వము చేపట్టిన కార్యక్రమములను గురించి వివరించిరి. ఈ సమావేశమునకు ఆధ్యక్షత వహించిన ఆంధ్రప్రదేశ్ కాంగ్రెస్ కమిటీ అధ్యక్షులు శ్రీ కళావెంకట్రావుగారు మాట్లాడుచు పటేల్ గారి ఉద్బోధ ప్రకారము ఆంధ్రప్రదేశ్ కాంగ్రెస్ కమిటీ ఆధ్వర్యమున తుపాను బాధితులకు సహాయకార్యక్రమములు జరుపుచున్నదని తెలిప

అక్టోబరు 20 వ తేదీన న్యూయార్క్ లోని వాల్డార్ఫ్-అస్టోరియా హోటల్‌లో విందేశ వ్యాపారవేత్తల సంఘంచేసిన విందు ఆనంతరం పండిట్ నెహ్రూకు విశ్వవిఖ్యాతి గల్గిన డాక్టర్ జాన్ ఉస్టాన్ హోటల్‌కు మెడికోలో కలుసుకున్నారు. ఆ రోజున ఉస్టాన్ 90 వ జన్మదినోత్సవం సందర్భంలో అక్కడ ఒకవిందు జరిగింది. జాన్ ఉస్టాన్‌తో పండిట్ నెహ్రూ సంభాషిస్తున్న దృశ్యం.

సమితి ధర్మకర్తృత్వశాఖ డైరెక్టరు, పాలస్తీనాలో సమితి మధ్యవర్తిగా పనిచేసిన బిర్టర్ రాల్ఫ్‌బంచ్‌ని అక్టోబరు 19 న వాల్డార్ఫ్ అస్టోరియాహోటల్‌లో జరిగిన విందులో పండిట్ నెహ్రూ కలుసుకున్నారు.

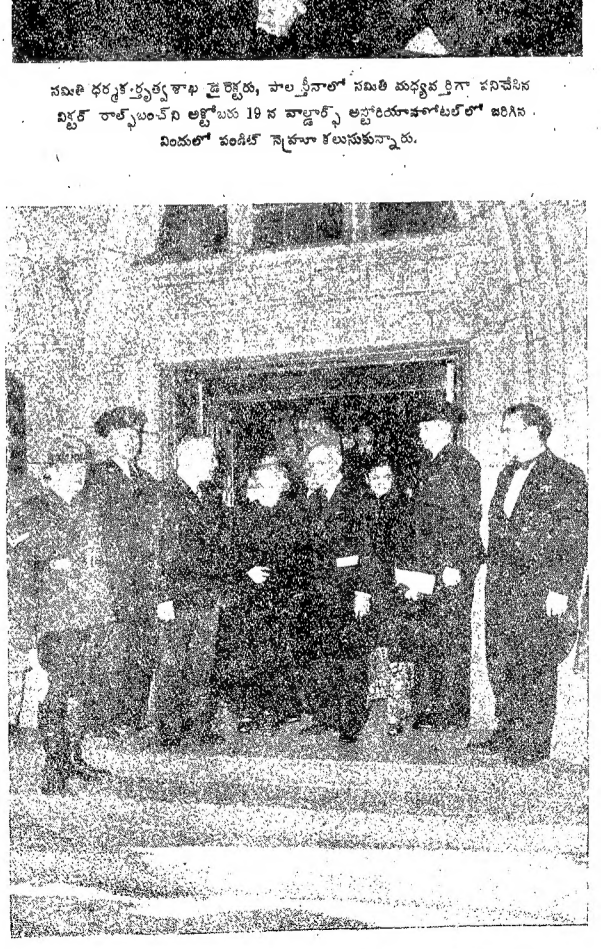

అక్టోబర్ 24 వ తేదీన భారత ప్రధానమంత్రి కెనడా శాసనసభల సమావేశంలో ఉపన్యసించారు. (ఈ చిత్రం నిన్నటి ప్రకటింపబడింది.) ఉపన్యాసానంతరం సభాభవనంనుండి పండిట్ నెహ్రూ కెనడా ప్రధాని సెంట్ లారెంట్‌తో బయటికి వచ్చివేస్తున్న దృశ్యం.

కొత్త రకం రైలు పెట్టె

బెంగుళూరులో డా॥ ముఖర్జీ పరిశీలన

బెంగళూరు, నవంబరు 1: శ్రీ క్షేత్రపు రైల్వే పెట్టె నిర్మాణానికు కేంద్ర భారత ప్రభుత్వ పారిశ్రామికశాఖ మంత్రి డా॥ శ్యామప్రసాద్ ముఖర్జీగారు తిరిగి వేసిన. 70 అడుగుల నిడుపు 10 అడుగుల వెడల్పుగల ఈ ఉక్కు పెట్టెను హిందూస్థాన్ ఎయిర్‌క్రాఫ్టు కంపెనీవారు నిర్మించారు. ఇదివరలో భారత రైల్వేశాఖగారు నిర్మింపబడిన పెట్టెల నమూనా కంటే ఈ నమూనా పెట్టె దాదాపు 8 టన్నులు బరువు తక్కువ. రైల్వే అధికారుల పరీక్షకుగాను ఈ పెట్టెను ఢిల్లీ పంపెదరు. ఈ ఫ్యాక్టరీవారు సెలవు 12 పెట్టెలు నిర్మింప గలిగియున్నారు. బొంబాయి ప్రభుత్వము వారికిగాను ఈ ఫ్యాక్టరీవారు పెద్దన్ డయిలీఫాస్ట్ నమూనాపై నిర్మించిన మొదటబస్సు అవరణమునుగూడ పరిశీలనాఖండ్రి నిలిచి చేసిన ఇందుకు కావలసిన భాగములన్నియు ఇంగ్లండునుండి వచ్చినప్పటికి త్వరలో ఈ భాగములన్నిటిని కంపెనివారే స్వయముగా తయారుచేసి కానగలరు.

సమితికి ఆజాద్ కాశ్మీర్ రాయబార వర్గము

కరాచీ అక్టోబరు 31: ఆజాద్ కాశ్మీరు పక్షమున విశ్వరాజ్య సమితి విజ్ఞప్తి గావించుటకు ఒక రాయబారవర్గము రేపు బయలు దేరి లండన్ మీదుగా న్యూయార్కు వెళ్లుచున్నది. ఈ రాయబార వర్గమునకు ఆజాద్ కాశ్మీర్ ప్రభుత్వ అధ్యక్షుడు సర్దార్ ఇబ్రహీం నాయకుడు. కాశ్మీర్ వ్యవహారముల శాఖ మంత్రి అక్బర్ అహమ్మద్ ఖాన్, ఆతని భార్య, కరాచీ సివిల్, మిలిటరీ గెజెట్టు ఉద్యోగి ఇస్లామ్, కాజల్ గారలు రాయబార వర్గములో సభ్యులు. ఇస్లామ్‌గారు రాయబార వర్గ ప్రచార శాఖాధికారిగా నుందురు.

ప్రకటన

హైదరు పైకునుండి క్రొత్త హిందూస్థాన్ మోటర్ 25/27 H.P. 280 R P M సేవనల్ క్రాంకు క్రొత్త O. B. రైస్ 20/22 B H P అమ్మకమునకు గలవు. వివరములకు: ఇండోలంక్ ట్రేడర్సు, 38, లింగిచెట్టివీధి, మదరాసు-1.

ప్రకటన

ఎం. అండ్ ఎస్. ఎం. రైల్వే

నం. 9 మద్రాసు-విశాఖపట్నం ప్యాసెంజరు నాన్-స్టాప్ లైను

మీరాది పనిచేసిన హాల్టువద్ద ఆగుట

1949 నవంబరు 1 తేదీ నుంచి పైన తెల్పిన ప్యాసెంజరు బండి పనిచేసిన హాల్టువద్ద దిగవ వేళలందు ఆగును.

ఎం. సి.

రాక: మ. 3. 21

పోక: మ. 3. 23

గోపాలస్వామి అయ్యంగారితో పణిక్కర్ సంప్రతింపులు

కమ్యూనిస్టు చైనాను గుర్తించే సూచన

న్యూఢిల్లీ, నవంబర్ 1: ఢిల్లీలో భారతరాయబారిగా ఉంటున్న శ్రీమాన్ కె. ఎమ్. పణిక్కర్ ఈమధ్యనలో క్లిప్పించి భారతప్రభుత్వానికి సైనా పరిస్థితులు తెలియజేశారు. ఆమధ్యట ఆయన ప్రస్తుతం విదేశ వ్యవహారాలు పరిశీలిస్తున్న గోపాలస్వామి అయ్యంగారితో దీర్ఘమైన చర్చ జరిపారు.

తిరవాలి పర్దార్ పణిక్కర్ సర్దార్ పటేలను కలుసుకొని వారితో కూడా సంప్రతించారు. అనంతరం ఆయన సర్దార్ జవహర్‌లను కూడా సందర్శించారు.

పండిత నెహ్రూ అమెరికా నుంచి తిరిగి రాగానే భారత ప్రభుత్వం కమ్యూనిస్టు చైనాను గుర్తించిన విషయం ప్రపంచం ఒడగటదని తెలుస్తున్నది.

రొమ్ములో హెచ్చరిక

(1-వ పేజీ తరువాయి)

అనియాలో జాతీయ స్వాతంత్ర్యోద్యమం ఉప్పెనవలె విజృంభించినది. గమ్యస్థానం చేరకుండా దాని నెవ్వరూ నిరోధించలేరు.

ప్రస్తుతం అనియాలో తక్షణం చేయవలసినది ఆర్థికాభివృద్ధి కొలిగించటం. కాని చేయవలసిన అవసరం ఆ ప్రాంతి ఆర్థిక జీవితాన్ని సంపూర్ణంగా మార్చివేయటమే. స్వయపాలనలో కొత్త పద్ధతులు ప్రవేశపెట్టటం, కొత్త పరిశ్రమలను నెలకొల్పటం, వాణిజ్యాన్ని అభివృద్ధి చేయటం, ఈ ప్రాంతవాసుల ఆర్థికాభివృద్ధి నంకా మనుష్యులుంచి ఒక పథకం ప్రకారం అభివృద్ధి పథంపెంటం అనే కర్తవ్యాలను నిర్వహించవలసి ఉన్నది. చేయవలసినవని చాలా పెద్దవి. చాలా జటిలమైనవి. ఎక్కడనుంచి మొదలుపెట్టాలో కూడా సరిగా తెలియదు. కాని ఎలక్ట్రికలకు పాంతికత సహాయం చేయటమన్నదానిలో బహుశాంతి మొదలైనదని చెప్పారు.

విశ్వరాజ్యసమితిలోని శాశ్వతస్థిర పరస్పర విశ్వాసంతో, సహకారిదేశములకు ఋణపత్రములు చేయటానికి సమితి కార్యక్రమాన్ని తిలోకి తన కార్యక్రమ విజయమే ఎక్కువ సమర్థం. అనియా ఆర్థికాభివృద్ధి అంటే కేవలం స్వయపాయాభివృద్ధి కాని పారిశ్రామికాభివృద్ధి స్థానం చేసిన కొంత గుర్తు భావిస్తున్నారు. అది వారికి దూరపు స్థితిలోనుంచినట్లు ఋణపత్రం చేస్తుంది. స్వయ పాయాభివృద్ధితో కలిసిన పేర్లను అనుభవించే అనియా ప్రజల పారిశ్రామికాభివృద్ధిల్లో కూడా వచ్చే సమస్యలు కలుగుతాయని, "ఇది అనుచిత విధానాలు.

మిగులుప్రాంతాల్లో రేషనింగ్ రద్దు

మంత్రిమండలితో ఆహారధాన్య పరిశీలకసంఘ సంప్రతింపు

మదరాసు, నవంబరు 2: ఆహార ధాన్య పరిశీలక సంఘ అధ్యక్షుడు శ్రీత్రా, ఇతర సభ్యులు జిల్లాలకు కేంద్రముల పరిశీలన ముగించుకొని నిన్న సాయంత్రము ప్రభుత్వ కార్యాలయములలో ఆహార ధాన్యముల నిలవలు, మిగుల ప్రాంతములలో రేషనింగ్ రద్దుచేయుట మొదలగు విషయములను మదరాసుమంత్రిమండలితో చర్చించిరి.

మిగుల ప్రాంతములలో రేషనింగ్ రద్దుచేసి రేషనింగ్‌ను పట్టణములకు పారిశ్రామిక కేంద్రములకు మాత్రము పరిమితమొనర్చుట గురించి ప్రభుత్వాభిప్రాయము కోరిరి. ఈనదస్యలకన్న ఆహార ధాన్యములు యథాపూర్వము ఒక చోట నుండి మరొకచోటుకు కదిలి చిరకాలి బజారు నరఫరాచునియను, అడిగారు ప్రభుత్వమునకు నేరకగల వ్యయము తగ్గునియను తలచుచున్నారు. ఇంగనలకు రేషన్ ప్రమాణమును హెచ్చు చేయుటకు వీలున్న కొంగ కర్తకమును ఉన్నదా నసిరిన చేయవలసిన నని కూడ అభిప్రాయం జల్లడించిరి.

ఆహార ధాన్యములపై విక్రయము పన్ను, వసూలు గురించిన చర్చలో ఆహార ధాన్యములపై విక్రయపు పన్ను వసూలు చేయుట సబబు కాదనియను, ఇందులకు ఇండియా ప్రభుత్వమూ, రాష్ట్ర ప్రభుత్వమూ గ్రాహకులకు సబ్సిడీగా ఇచ్చుచున్న ప్రయోజనం సూన్యము చేయబడుచున్నదని స్పష్టపరచిరి.

తరువాతి పరిపాలనకు సంబంధించిన భర్తీకర్తగ్గించుట, ఆహార ధాన్యములను తూకమువండి, కొలతలోనికి మార్పుటగురించి చర్చించిరి.

1920 నుండి విద్యుత్ దినసరులను తగ్గించుటకు ఇండియా ప్రభుత్వము నిర్ణయించి నందున గోధుమ వినియోగమును జిల్లాలకు సెహ్రు చేయుటకు ప్రచారము చేయవలసిన అవసరమును గూర్చి కమిటీ వారు మాట్లాడిరి.

ప్రస్తుతపు ఉత్పత్తి, రేషనింగ్ ప్రమాణములను బట్టి రాష్ట్రీయులలోటు చెప్పు కోతగినంతగా లేదనియను, మొత్తము మీద పరిస్థితి నిరాశా జనకముగాలేదని కమిటీ వారు ఆభిప్రాయపడినట్లు తెలియుచున్నది.

ఈ విషయములన్నిటిని సమగ్రముగా పరిశీలించి అభిప్రాయ నిర్వచనమని కమిటీ వారు ప్రభుత్వమును కోరినట్లు తెలియుచున్నది.

ఆర్థిక మంత్రి శ్రీ గోపాల రెడ్డిగారు సమావేశము అనంతరం విలేఖరులతో మాట్లాడుచు ఆహార ధాన్యములమీద విక్రయపు పన్నును ఎత్తివేసిన రాష్ట్ర ఆర్థిక స్థితిలో మార్పు రాగలదని అనిరి. ఒక్క ఆహార ధాన్యముల విషయమే విక్రయముల పన్ను ద్వారా రాష్ట్ర ప్రభుత్వమునకు రు 4 కోట్లు ఆదాయము వచ్చుచున్నదనీ, ప్రస్తుతి పన్ను సవరణములో ఇంతే మొత్తము పోగొట్టుకొన బలమని అన్నారు.

కమిటీ సభ్యులు 3 వ తేదీన విజయనగరములో కలుసుకొన్నారు.

కమ్యూనిస్టుల దురాగతం

జగ్గయ్యపేట, నవంబరు 1: తిరిగిరి పరగణా ప్రముఖ కాంగ్రెసువాది యాగముక్కొల్ల సీతారామయ్యగారు హెచ్చు కొత్తి వారి భవనం మరియు కమ్యూనిస్టులచే కాల్చి వంపబడినవారని తిరిగిరి పరగణా కాంగ్రెసు సంఘంవారు తెలియజేస్తున్నారు. ఈ సందర్భంలోనే దోపిడీలు కూడ జరిగినవి. పరగణా ప్రజలందరు భీతావహులైయున్నారు.

నెహ్రూకు శాన్ ఫ్రాన్సిస్కో పౌరసత్వం

ఆశ్చర్య బహుమతి

శాన్‌ఫ్రాన్సిస్కో, నవంబర్ 2: శాన్ ఫ్రాన్సిస్కో మేయరు, పౌరుల వ్యవహార సంఘము కలిసి నిన్నరాత్రి భారత ప్రధాని పండిత నెహ్రూకు ఒక విందునుచేసి శాన్ ఫ్రాన్సిస్కో నగర పౌరసత్వాన్ని బాంధవ ప్రదానంగా బహూకరించారు. ఈ అంశాన్ని వెల్లడిస్తూ లిఖించిన ఒక పత్రాన్ని ఈ సందర్భంలో వారానికు బహుమతి కరించారు. ఈ విషయంయందుగా తెలియజేయబడుటకల్లి దీరిక పండిత నెహ్రూకు ఆశ్చర్యంలో మునిగిపోయినారు. పౌరసత్వ బహూకరణ చిహ్నకరమా అతిగౌరవప్రదంగా ఉందనబడినది.

ఇంతకరమా ఏ అతిథికి ఈ గౌరవం ఇచ్చినట్లు తనకు గుర్తులేదని నగరప్రముఖులు కొయిన తరవాతి వల్లడించారు.

ప్రతి ఇంటిలో - ప్రతి వారికి

కావేరీ బార్ సబ్బు

ఉపయోగపడుతూ సుస్థిరంగా నెలకొన్నది.

తయారు చేసినవారు:

మెట్టూర్ కెమికల్ & ఇండస్ట్రియల్ కార్పొరేషన్ లి.

మెట్టూర్ డాం, దక్షిణ ఇండియా

సోల్ సెల్లింగ్ ఏజంట్లు:

అల్లయిడ్ యిండస్ట్రియల్ డిస్ట్రిబ్యూటర్స్ లిమిటెడ్,

120, ఆర్మీనియర్ వీధి, మద్రాసు-1.

బ్రాంచీలు: కెజవాడ, కాలికట్, కోయంబత్తూరు, కుంభకోణం, మెట్టూర్ డాం, సేలం, తిరుచిరాప్పల్లి, హైదరాబాద్, తిరువనంతపురం.

డీలర్ వారి పేర్లు

మెస్సర్స్ సి. వి. అర్ అండ్ సన్స్, 162, వాలిలిండర్ రోడ్డు బెంగుళూరు.

శ్రీ జి. రాజగోపాల్, 178/6, బ్రాహ్మణవీధి, చిత్తూరు.

మెస్సర్స్ వాసన్ హౌస్ వర్క్స్, 108, హైరోడ్ వీధి, పెద్దకాచీపురం.

శ్రీ వి. అర్. సుందరరాజు చెట్టి, 21, క్లయిడ్ వీధి, కడలూరు, ఓ.టి.

రావుబహదూరు టి. బాలయ్య కం, గుంటూరు.

ది కెమికల్ ఏజన్సీస్, అయిదాబాద్ విలాస్, కాలికుడి.

శ్రీ మీనాక్షి సేలింగ్ ఫ్యాక్టరీ, ఈరోడు వీధి, కరూర్.

మెస్సర్స్ ఆంధ్ర కమర్షియల్ ఏజన్సీస్, మిర్చాలిక్ స్ట్రీట్, కర్నూలు.

ది ఓరియంటల్ మర్కంటైల్ ఏజన్సీస్, 99-ఎ, ఆర్మీనియన్ వీధి, మదరాసు.

ది కెమికల్ ఏజన్సీస్, 51, పాలకాడు వీధి, మధురై.

మెస్సర్స్ బాంబాయి అండు కో., స్టోర్ హౌస్ పేట, నెల్లూరు.

ది కెమికల్స్ & ఫర్టిలైజర్స్ లిమిటెడ్, మాస్టాంపేరుం, పుదుకోట.

మెస్సర్స్ టి. ఎస్. సుబ్రమణ్యం & కో., c/o జయలక్ష్మి కాఫీ వర్క్స్, అమ్మాపేట, తంజావూరు.

శ్రీ కే. యం. సుబ్బయ్య, నెం. 18, పోలీసు వీధి, తిరునల్వేలి.

మెస్సర్స్ ఎస్. వి. కే. అయ్యర్ & కో., కన్నేరి రోడ్డు, తిరుపూరు.

ది మెయిలూరు మర్కంటైల్ ఏజన్సీ, ఫోస్టుబ్రిడ్జి కాంపౌండ్, తెప్పకుళం, తిరుచ్చి.

శ్రీ ఎస్. టి. అయ్యర్, c/o మెస్సర్స్ విశ్వేశ్వర్ అండు కో., తిరుచ్చి.

శ్రీ టి. కే. పట్టాభిరామయ్య, పుష్పగిరి, తిరువూరు.

శ్రీ టి. పి. ఎ. సోమసుందరం చెట్టి, 12, చేరికారియమ్మన్ కోవిల వీధి, వేలూరు.

మెస్సర్స్ ఎం. వి. సన్స్, పెయింటర్స్, విశాఖపట్టణం.

టెండరు

ఎం. అండ్ ఎస్. ఎం. రైల్వే

బెంగుళూరు కంటోన్మెంటులో సామానులను వీధుల్లో జలిపరి చేయటానికి, మోసుకొని పోటానికి సర్వీసులు

బెంగుళూరు కంటోన్మెంటు స్టేషనరీకు చేరిన పార్సెలు గుడ్సు, పీపాలల్లో వెలి పకి చేయటానికి, బెంగుళూరు కంటోన్మెంటు మార్కెట్టు బుకింగ్ ఆఫీసు నుండి పార్సెల్సు బెంగుళూరు కంటోన్మెంటు, బెంగుళూరు సిటీ స్టేషనులకు, ఎం. అండ్ ఎస్. ఎం. రైల్వే పార్సెల్సు, సరుకు సర్వీసులలో వెలి కొరకు రవాణాలో మోసుకొనుటకొరకు, అవసరమైన మంచు బళ్ళు, కలిగిన్న కంటాలీల నుండి టెండర్లు కోరబడుతున్నవి.

2. అంగీకరింపబడ్డ కంట్రాక్టరు, 1950 ఫిబ్రవరి 1 వ తేదీ నుండి వివిధ సర్వీసులను నడప మొదలు పెట్టటానికి సిద్ధంగావుండాలి.

3. నడపాలిసిన సర్వీసుల పూర్తి వివరాలు, సెలవిచ్చువలసిన సామానుల మరకలు, దరఖాస్తు ఫారం, టెండరు 1 కి రు 5/- లు వంతున చెల్లించి, సుదాసు, పార్కుబోర్డులోని ఎం. అండ్ ఎస్. ఎం. రైల్వే, లీస్ కమర్షియల్ మేనేజరుగారి వద్దనుండి పొందవచ్చును. ఈ రైల్వే సేమాస్టర్ అండ్ కాంట్రాక్టర్ వద్ద రు 500/- లు డిపాజిట్టు చేసి, సదరు రశీదును, దరఖాస్తు ఫారమును జతపర్చిన పోరములో ఒక ఇతరంటాస్టు క్లియరెన్సు సర్టిఫికెటును, దరఖాస్తులో కలిపి పంపాలి. ఎం. అండ్ ఎస్. ఎం. రైల్వే జనరల్ మేనేజరుగారు కంట్రాక్టరును సెలెక్టు చేస్తారు. వారికిస్తు భాగంగా వుంటుంది. గెలుపొందని టెండరుదార్ల డిపాజిటు వాపసు చేయబడుతుంది. అంగీకరింపబడ్డ కంట్రాక్టరుయొక్క డిపాజిటు, తన వారి బ్రాంచి యిన్చార్జియొక్క సక్రమంగా సెలెక్టుచేసి కట్టాలిసిన డిపాజిటు క్రింద వుంచుతీబడుతుంది.

4. టెండర్లు సీలువేసిన కవర్లలో పంపాలి. కవర్లమీద "Street delivery services in Bangalore Cantonment" అని సూపరింటెండెంటు చేసి, 1949 డిశంబరు 1 వ తేదీ వారుగాని అంతకు ముందు గాని చీఫ్ కమర్షియల్ మేనేజరుకు అందేలా పంపాలి. ఈ తేదీ తరువాత గాని, సైజు తెలిసిన డిపాజిట్టు రశీదులను యిన్కంటాస్టు క్లియరెన్సు సర్టిఫికెట్టును జతపరచకుండ గాని, వేరే టెండర్లు విచారించబడవు.

మద్రాసు, 28-10-49 } కే. ఎల్. క్రాథోర్న్, చీఫ్ కమర్షియల్ మేనేజరు.

టెండరు

ఎం. అండ్ ఎస్. ఎం. రైల్వే

మద్రాసు సిటీలో సామానుల యొక్క కలెక్షన్, జలిపరి సర్వీసులు

మద్రాసు సిటీలో, ఎం. అండ్ ఎస్. ఎం. రైల్వే పార్సెల్సు, సరుకు సర్వీసులలో వెలి పకి చేయటానికి, మోసుకొని పోటానికి సర్వీసులు నిర్వహించటానికి, కోరు రవాణాలో అవసరమయిన, అవసరమైన మంచు బళ్ళు కలిగివున్న కంటాలీలనుండి టెండర్లు కోరబడుతున్నవి.

2. అంగీకరింపబడ్డ కంట్రాక్టరు, 1950 ఫిబ్రవరి 1 వ తేదీ నుండి వివిధ సర్వీసులను నడప మొదలు పెట్టటానికి సిద్ధంగావుండాలి.

3. నడపాలిసిన సర్వీసుల పూర్తి వివరాలు, సెలవిచ్చువలసిన సామానుల మరకలు, దరఖాస్తు ఫారం, టెండరు 1 కి రు 5/- లు వంతున చెల్లించి, సుదాసు, పార్కుబోర్డులోని ఎం. అండ్ ఎస్. ఎం. రైల్వే, లీస్ కమర్షియల్ మేనేజరుగారి వద్దనుండి పొందవచ్చును. ఈ రైల్వే సేమాస్టర్ అండ్ కాంట్రాక్టర్ వద్ద రు 500/- లు డిపాజిట్టు చేసి, సదరు రశీదును, దరఖాస్తు ఫారమును జతపర్చిన పోరములో ఒక ఇతరంటాస్టు క్లియరెన్సు సర్టిఫికెటును, దరఖాస్తులో కలిపి పంపాలి. ఎం. అండ్ ఎస్. ఎం. రైల్వే జనరల్ మేనేజరుగారు కంట్రాక్టరును సెలెక్టు చేస్తారు. వారికిస్తు భాగంగా వుంటుంది. గెలుపొందని టెండరుదార్ల డిపాజిటు వాపసు చేయబడుతుంది. అంగీకరింపబడ్డ కంట్రాక్టరుయొక్క డిపాజిటు, తన వారి బ్రాంచి యిన్చార్జియొక్క సక్రమంగా సెలెక్టుచేసి కట్టాలిసిన డిపాజిటు క్రింద వుంచుతీబడుతుంది.

4. టెండర్లు సీలువేసిన కవర్లలో పంపాలి. కవర్లమీద "Street delivery services in Madras City" అని సూపరింటెండెంటు చేసి, 1949 డిశంబరు 1 వ తేదీ వారుగాని అంతకు ముందు గాని చీఫ్ కమర్షియల్ మేనేజరుకు అందేలా పంపాలి. ఈ తేదీ తరువాత గాని, సైజు తెలిసిన డిపాజిట్టు రశీదులను యిన్కంటాస్టు క్లియరెన్సు సర్టిఫికెట్టును జతపరచకుండ గాని, వేరే టెండర్లు విచారించబడవు.

మద్రాసు, 28-10-49 } కే. ఎల్. క్రాథోర్న్, చీఫ్ కమర్షియల్ మేనేజరు.

గురువుపదవి గవర్నర్ జనరల్ పదవికంటె ఉత్కృష్టమైనది

గాడిచెర్ల హరిసర్వోత్తమ రావుగారి ప్రసంగం

హిందూపురం, అక్టోబరు 31: మొన్న ఉదయం మయూజ విద్యా శిక్షణాలయ ప్రారంభోత్సవ సందర్భంగా ఆధ్యక్షత వహించిన గాడిచెర్ల హరిసర్వోత్తమరావు గారు ఉపన్యసిస్తూ తాను సుఖ దశిగా వైదవృత్తిపైన, తదనంతర చదువరులలో అజ్ఞానాంధకారమును నశింపజేసి వారి హృదయములలో జ్ఞానదీపికను వెలిగింపజేయుట సరువుపదవి గవర్నరు జనరలు పదవికంటెను ఉత్కృష్టమైనది. అని అన్నారు. ఆనంతపురం జిల్లా కలెక్టరు సి. విశ్వనాథయ్యగారి శిక్షణాలయమును ప్రారంభించిరి.

ప్రస్తుతావసరం శిక్షణాలయ తెలుగు శాఖ ప్రధానోపాధ్యాయులు ప్రకాశరావు గారు ఆంధ్రదేశంలోనే రమణీయంగా నడుస్తున్న కాలంనుండి మయూజ విద్యా ప్రచారోద్యమమును వివరిస్తూ ఎక్కువ ఫలితములు లేకపోయినప్పటికిని గాడిచెర్ల హరి సర్వోత్తమరావుగారును, ఆంధ్రదేశ గ్రంథాలయోద్యమకారులు కీర్తివిసరించి అవసరలేకుండ కృషి చేయడంచూసి వచ్చుచుండేవని నెట్టిన, యం. పి. సి. సి. లలో మయూజ విద్యా పోరాటోద్యమము పొందిన సత్ఫలితములను గురించి 1948 ఏప్రిల్ నెలలో మదరాసు ప్రభుత్వమువారు దీని నమలుపరచుటకై తీర్మానగా ఆలోచనచేసి, పంచదిన్ప్రచారిళకు బాధ్యమాయన జారీచేసిరి. దీనిలో రెండుమాస్తుల ప్రారంభించబడినవి. వీటి ప్రకారం మయూజనులలోని నిరక్షరాస్యతను నిర్మూలించుటకై అనువరించదగు విధానములలో శిక్షణాధికారుల శిక్షణాలయములు ప్రారంభించబడినవి. ఈ శిక్షణాలయములలో శిక్షణపొందినవిదగు, శిక్షణలు ప్రభుత్వ గ్రాంటుసహాయంతో పాఠశాలలను ప్రారంభించబడినవి. ఇటువంటి పాఠశాలలో నాలుగునెలల కాలపరిమితి గలబోధన్నను, మూడువందల్నూరుగురుల కాలపరిమితి గలబోధకోర్సున్ను, గలవు. అయితే ప్రభుత్వం నాలుగు మాసములకాల కనిపిస్తున్న కోర్సు బోధింపబడుచున్నది. ప్రచారాలయం వల్ల ఈ నాలుగు మాసముల కోర్సునుండి ఫలితములు గాన్పించినవి. ఆంధ్రదేశంలో ఇప్పటివరకు ఏకకు మయూజ విద్యాశిక్షణాలయములు ఊపాధ్యాయులను శిక్షయిచ్చుటకై నెలకొల్పబడినవి అని చేయుచున్నవి. వీటిలో ఇంతవరకు 250 మందిశిక్షణపొందారు. ఇప్పుడిక్కడ ప్రారంభించబడుచున్న ఈ శిక్షణాలయము ఆంధ్రులే ఎనిమిదవది. ప్రజల సహకారము మైనచే ఈ పథకయొక్క విజయము ఆధారపడి యున్నదని వివరించిన ప్రధానోపాధ్యాయుగారు ప్రజల సాంఘికధోరణి పరిశీలనకు మార్గమైనవి చదువను బ్రాయను నేర్చుకొనుట మాత్రమే పరిశీలనమని పలికి.

ఈ శిక్షణాలయము ప్రజల, ప్రభుత్వ సహాయ మూలకాలయములో ఎక్కువ ప్రచారజరగాలని మంచుగా విశ్వసించుచున్నామని, గాడిచెర్ల హరిసర్వోత్తమరావుగారు మాట్లాడుచూ హిందూపురంలో ఈ శిక్షణాలయము నెలకొల్పుటయందు ఆధ్యక్షత్రిగా దక్షిణులను గనపరచిన జిల్లాకలెక్టరు సి. విశ్వనాథయ్యగారికి ధన్యవాదములు చిరి. ప్రభుత్వమును ఇటువంటి సంస్థలకు ఎక్కువగా ప్రోత్సహించవలసిన విలంచుకొంటే దనంగాను, ఈ కార్యక్రమమునకు కోట్ల రూపాయల కాలపరిమితిగలదని, దీనిని ప్రోత్సహించుటకు ప్రభుత్వమును, ప్రజలను మరింత పన్నులు వేసికి పాఠిపంచవలసియుండు నని, చెప్పిన, కొట్టి ఇరువురి పరిస్థితి కొందరున్న విద్యార్థులు పాఠ్యపుస్తకాలతో గాక ప్రజలలోని అవస్థను నివారించుటకు, ప్రభుత్వ పథకము చెయుచున్నదనే, కృషిచేయవలసియున్నవరిని. సమాజపని మహాత్మార్థమైన పనిగాదు. దీనికున్న గౌరవము, ప్రతిష్ఠ, కీర్తి మనకలో మంచు కొనిన సమాజులువారు తమ కర్తవ్యమన్న మను నిర్వహించినచో ప్రజల జీవనమారి తిప్పగ నిరాకరణలు అనికి. ప్రజలు బ్యవస్థిత పథకాలను నిర్మాణములను కోరిరి. శిక్షణాలయ ప్రధానోపాధ్యాయులను సిద్ధారావుగారి వందన సమర్పణతో ఇట్టి సభ సమాప్తమయ్యెను. స్వ. వి.

భక్తురాలికి భగవంతుని చక్రాంకితం

చద్రాచలరాముని భక్తవరదీనత!

(స్వకీయ విశేషాలు)

భద్రాచలం, అక్టోబరు 27: శ్రీమతి ఎస్. పద్మాబాయి స్త్రీ శిక్షణా కళాశాలలు, ప్రస్తుతం ఆమె, పట్నపు గోదావరి జిల్లా నరసాపుర్లోని ఐ. ఎల్. టి. డి. కంపెనీలో సమాప్తాగా వుండుచున్న రవ అల్లుడు వి. వి. సూర్యారావు ఇంట రాంటు స్థుడు, శ్రీరామ సైన్యాలు.

1గి గారిజులకేరిక రామునివారు ఆమెకు కలలో కన్పించి తన మనస్సార్థం ఆమె భద్రాచలం రావలెనని, లక్ష్మపాస్తు శ్రీరామ నామ జపం చేయుచలెనని, తిరుపతి వేంకటేశ్వరస్వామికి ఆమె మొక్కు కున్న మొక్కుబడిని తాకి స్వీకరించునని, తాకి వాంకన్న, వెంకట్టేశ్వరుడు అని, ఆమెకు మరి ప్రచారించెనని, మొక్కు బడి ముట్టినట్లు ఒక చిహ్నము కలదనని చెప్పి అంతర్ధానమయారుట.

అప్పటినుండి ఆమె అహోరాత్రాలు శ్రీరామనామ స్మరణలో నిమగ్నమయ్యెనట.

దరిమిలా ఒక రోజున రామునివారు ఆమెకు పూనిన, మొక్కుబడిని మాన్పు భాగాలనుచేసి. ఒక సంవ తన కొమ్మని, ఒక సంవ తిరుపతి పంపమని, మూడో సంవ తన గరగ్రాణం చేయమని సెల విచ్చారట.

లక్ష్మనామజపం అయిన తర్వాత, క్రిందట సుమారుగా ఆమె, కూకటి, అల్లుడు ఇళ్ళపేకి వచ్చి స్థానికి ఐ. ఎల్. టి. డి. మేనేజరు పి. వి. కృష్ణయ్యగారింట బస చేసారు. ఆరోజు సాయంకాలం ఆమె ఆలయానికి పోయి దైవదర్శనం చేసుకొంటూండగా, శ్రీరామపాదిలక్ష్మణుని పేర్లోక వాడం చేయమని చెప్పెనట. ఆ ప్రకారం ఆమె అర్థాత్రి అవవాసం ఉంటుట. రాత్రి సుమారు ఒంటిగంటకోళ్ళన్నను ఆమె నిదరి నేత్రిమాన ఏతోక పట్టేవల్లుపించి చూసుకోగా చక్రాంకితం కనిపించిందట. వెంటనే పలువురు ఆ చక్రాన్ని చూశారు.

ఆ చక్రం మూడ్రాణాకి వంచలాది ప్రజ వస్తున్నారు. భగవంతుడు తనకు చూపిన మహిమలలో మక్తి కలిగిస్తానని చెప్పినది ఆమె అన్నది.

పచ్చయ్యప్ప కళాశాల ఆంధ్రసాహిత్య సమితి

ఆంధ్రాభ్యుదయ వారం: రాజమన్నార్ ప్రారంభోత్సవం

చెన్నపట్నం, నవంబరు 1: న్యాయవాదులు ప్రధాన న్యాయమూర్తి శ్రీ పి. వి. రాజమన్నార్ గారు నిన్న సాయంత్రం పచ్చయ్యప్ప కళాశాల ఆంధ్ర సాహిత్యసమితి ఆంధ్రాభ్యుదయ వార ప్రారంభోత్సవ సభ కళాశాలలోనే జరిగి. ... • ప్రముఖ విద్వాన్ ఆధ్యక్షులు! మిస్ జె. పద్మావతి ప్రధాన న్యాయ మూర్తి సభాధ్యక్షుడు స్వాగతమొసగిరి.

శ్రీ రాజమన్నార్ గారు ఆంధ్రాభ్యుదయ వారోత్సవమును ప్రారంభిస్తూ దేశమంతటా ప్రాచీన సంస్కృతిని నిర్లక్ష్యానకు కళలు పునరుద్ధరించి పైభవమును కాపాడుటకుయత్నిస్తే విజ్ఞానవారోత్సవములు తోడ్పడగలవని. అదియును గాక ఆంధ్రులు ఉత్సవాలు నీరసాలంద నిర్విహరించుటకు జరుపుచుటకు మరింత సంతోషించవలసి మనుచునికి. తెలుగు వాఙ్మయము మహోన్నతిపొందక. శ్రీ న్యాయవాది కీర్తనల ప్రాశస్త్యమును అనుసరించి శిల్పకళలా విస్తృత పెచ్చుకొని ఉత్సాహపడినంత మాత్రం చాలదనియు అట్టిశిల్ప నైపుణ్యము కాళ్ళకును మనుగట్టు అంధ్రులైన ప్రతివారు ప్రయత్నించుట అవసరమనియు యిట్టి విజ్ఞాన వారోత్సవములు అందుకు దోహద మొస్తుగలదనియు చెప్పిరి.

తెలుగు వాఙ్మయము కళల సంస్కృతిలోగల గొప్పతను కూగా ప్రచారము చేయుటకు సర్వసాహిత్యపు ప్రలోభములను పెంచి ఇంగ్లీషు భాషలలో తెగ్గమలను చేయవచ్చునని కోరిరి.

అనంతరం త్రిపురజిశాంతరావు, శ్రీమతి కమలాదేవి శ్రీ. శే. రఘురామయ్యగారి సంగీత ప్రదర్శనము జరిగెను.

శ్రీ ఆర్. కృష్ణమూర్తిగారు సిన్నపాటు వందనాన్నదనంతో కార్యక్రమము ముగిసెను.

సేవతి కార్యక్రమం

పచ్చయ్యప్ప కాలేజి ఆంధ్రవిజ్ఞాన వారోత్సవము సందర్భమున రేపు 2 వ తేదీ సాయంత్రం 6 గం. ఇంటర్ కాలేజి యోగ్య పోటీలు జరుగును.

చెన్నపట్నం సమస్య

డాక్టర్ పట్టాభిగారి పరిష్కార సూచన.

మదరాసు, నవంబరు 1: "మదరాసు నగరము ద్విభాషా ప్రాంతముగాను, బహుభాషాప్రాంతాలైన నగరము నూ, పరిపాలన ద్విభాషాప్రాంతములను నేర్పు కల ప్రత్యేక రాష్ట్రముగా ఏర్పరచిన భాషాప్రాత్రములు మన్న విశ్వకవిశేఖర్సుటకు తోడ్పడగలదు" అని కాంగ్రెసు అధ్యక్షుడు డా॥ పట్టాభి సీతారామయ్యగారు పచ్చయ్యప్ప కళాశాల లో జరిగిన భక్తలో విద్యార్థులు శ్రీమతి బసు పరూపామయ్యచు మదరాసు నగరము భవిష్యత్ గురించి పునరుద్ఘాటించిరి.

విద్యార్థి ప్రతిజ్ఞ శ్రీ రామ స్వామి డాక్టర్ పట్టాభిగారి హార్దికభిప్రాయము గాంధీజీ సిద్ధాంతములకుండి గాడిలిస్తే మహనీయులకు స్థానమిచ్చినందుకు కాంగ్రెసుకు తీర్మానగా దిమర్శించిరి.

పరూపామయ్యచూ కాంగ్రెసుస్థితి కృషులలో రాష్ట్రీయ ప్రయోజనకర్మ పథమునకై ఎత్తుకూడా నిషేధి ము లేదు. అందు వలన నిషేధములోలేనిదు ప్రత్యేకత లేదనికి. మన్నలేక, హిందూమహాసభ ఆశాలీ పంత్ వారికి మాత్రమే కాదు వర్గ మలలో ఉండరాదని నిరాకరించబడెను. అయితే వారుకూడ ప్రాంత మార్పు భాష్యలు గా నేర్చ కచ్చునని అని చాటిరి అనికి.

క్రమపద్ధతి ప్రస్తుత మన ఇతర భాషా రాష్ట్రములకలేనే అయిన అ భ్యం తరమ ఉండదని నుకోళ ప్రశ్నకు డాక్టరు గారు జవాబు ఇచ్చిరి.

మధ్యనిషేధ ప్రచారం

442 ప్రచారకులను నియమించుటకు ప్రభుత్వ నిర్ణయం

మదరాసు, నవంబరు 1: రాబోవు కాలపు ఇద్దరు కొత్తగా రాష్ట్రమంతటా 442 మద్యనిషేధప్రచారకులను నియమించుటకు ప్రభుత్వము నుంచి వారు నిర్ణయించినది. ఈ పథకము నిమిత్తం చాల దరఖాస్తులు వచ్చియున్నవనే వారిని పరిశీలించుటకు ప్రభుత్వము అంధ్ర ప్రాంతమునకు ఒక కమిటీ, ఆంధ్రేతరప్రాంతములకు ఒక కమిటీ నియమించెను.

మొదటి కమిటీలో డా॥ ఎం. సంగయ్య, శ్రీ మిత్రెల రంగారెడ్డి, గిడ్డలూరు, శ్రీ కె. పరమానందరాజు సభ్యులుగా నియమించబడి. ఈ కమిటీకి డా॥ సంగయ్య గారు అధ్యక్షులుగా వుంటారు.

పిల్లుల పొడవు కంట్రోలు

రాష్ట్రమునకు కేంద్రప్రభుత్వ వుత్తర్వు

మదరాసు, నవంబరు 1: చిత్రముల పొడవు 11,600 అడుగులకుమించి వుండ కూడదనే వుత్తర్వును నిమ్మట్లగా ఆనులు జరుపవలెనని ఇండియా ప్రభుత్వము మదరాసు ప్రభుత్వమునకు వ్రాసినట్లు తెలియుచున్నది.

దక్షిణాదిజనను అభిరుచిబట్టి చిత్రములుగాడవు 15,000 కేల అడుగులకరకు వుండవలెనని మదరాసు ప్రభుత్వం తన అభిప్రాయమును లోగడనే తెలిపియున్నది.

మదరాసు ప్రభుత్వం ఇండియా ప్రభుత్వమువారి తాజాతీర్మానిత ఇంకా ఎట్టి నిర్ణయము చేయలేదని కూడ తెలియుచున్నది.

"రాంబాన్" చిత్రంపై నిషేధం

మదరాసు, నవంబరు 1: "రాంబాన్" అనే చలనచిత్రము పైగల నిషేధమును ఎత్తివేయవలసిన ఫిలింస్ నిర్మాతలు కొందరు న్యాయ, నిర్వాహకుల మధ్య మదరాసు హైకోర్టు కలుసుకొని విన్నవించిరి. ఈ చిత్రము బొంబాయి, ప్రకాశ్ పిక్చర్సు వారు తయారుచేసిరి.

రాయలసీమలోని మెహబూబ్ పిక్చర్సు పార్టనర్ అయినట్టు శ్రీ చుబిలాల్, జనక్ షేడ్ వాడియా, మైసూరు ఫిలిం చేంబర్ అధ్యక్షుడు ఛటియా, 'రాంబాన్' చిత్ర నిర్మాత, దర్శకుడు విజయభట్ట, శ్రీ. సుబ్బ హ్మణ్యం, శ్రీ సుందరం వుండిరి. "ఫీలింగ్" ఈ చిత్రములో ప్రజలలో అసమోదల భావ్తి తగ్గించినట్లు చిత్రించినారనే కారణము ప్రదర్శనా నిషేధమునగానని నిషేధించి యుండిరి.

ఈ చిత్రము దేశములో మరెచటను నిషేధించబడలేదనియు, మదరాసు ప్రభుత్వమాత్రము ఈ చిత్రమును "ఫీలింగ్ ఇంటెన్సియా" నియర్థములయాంచి చర్య తీసుకొన్నదనియు, ఇది అన్యాయమని విన్నవించిరి.

న్యాయము, విద్యామంత్రి శ్రీ మానక మీనన్ తాను స్వయంగా చిత్రమును చూచి ఈ విషయమును పరిశీలించదనని చెప్పిరి. సాయంత్రం 4 వ తేదీ సాయంత్రము 8-30 గంటలకు చిత్రమును చూచుటకు ప్రధాని, హోంశాఖ కార్యదర్శి విద్యామంత్రి అంగీకరించిరి.

రాయలసీమను ప్రధానిపోయిన కలుసుకొని వారి వాదనను విన్నవించుకొనిరి.

ప్రకటన

గ్రాత్త సీజనుకు యిదివరకు కంటె శ్రేష్ఠతరమైన వస్త్రములు

మంచి దుస్తులు ధరించువారందరు ప్రతిరోజు యీ దేహం ధారినాలో వస్త్రములను ధరించుట. ఎందుకట్లనగా, అందరికి అందుబాటులో నుండునట్లు, అందరి ఆభిరుచులకు తగినట్లుగా, వారు అందరివలె కొత్తకోరికల దొలుకో నూతనమైన కలిగి యుండుట కొరకు తాను పూర్తిజిపబ్బు కలిగి యుండుట కొరకు దుస్తుల గ్యారంటీగా అంతా పూర్తిగా తయారు గావిచేయబడ్డది. గ్రాత్త డిజైనులను ఘనంగా చెప్పుకొనుటకు తప్పనిసరి కానంది. పెద్దబట్టల వర్తకులు అందరి వద్దను దొరకును.

గ్రాత్తకొత్తవలం వారి పరిశోధనమున నిలబోట కిట్టిన బ్యాటిక్టర్లనుకు అడ్రెసులుగాను విన్నలకు ప్రాసి తెలిపికొనండి.

అందమైన బట్టలకు - సూపర్ ఫ్లాపర్సు - శ్రేష్ఠమైన చ్యోక్సు, కర్టన్లు, లోహిన్ - బ్లాంకెట్లు, ఆల్లికనూలు వస్త్రాలు.

న్యూ ఎగ్జర్టా పులెట్ మిల్సు, ధారివాల్, ఈస్టుపంజాబ్, ఇండియా

మీ శత్రువులను తెలిసికోండి: అతి మూత్రరోగము

మిల్లిటన్

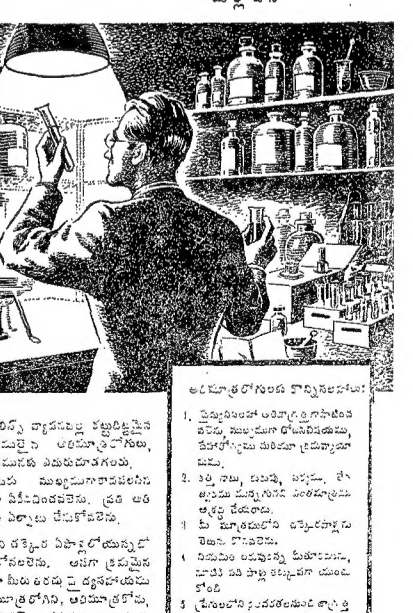

అతిమూత్రరోగంలకు కొన్నివిలక్షణాలు:

1. పెద్దమొత్తంలో అతిమూత్రగ్రహణాలు తరచు, ముఖ్యముగా రాత్రిసమయమందు, మరోగోళ్ళలు మరియూ క్రమవ్యాధులు.
2. పత్తి నాలు, బలము, బర్వము, లేక అలసట మరియు గుండె బలహీనత అతిమూత్రమ ఆశ్రద్ధ చేయడం.
3. మీ మూత్రములోని అల్బుమిన్ పదార్థము కొలవబడు.
4. నిద్రమధ్య అనుకున్న మీకూరాలు, మూత్రి పని పట్టు అడ్డుపడగ చూడండి కోండి
5. ప్రేగులలోని వ్యవధరణలు తాత్కాలికగా తయారవుతాయి.
6. అతి మూత్రరోగము మిల్లిటన్ అందరి మూత్రాలు సమానగా అనుగుణంగా వుంటాయి.

ఈ మిల్లిటన్ ఔషధము ఇవ్వబడినదనగా మూత్రపిండాలు, మూత్రనాళములు, మూత్రాశయము, ప్రోస్టేటు గ్రంథి, మరియు

గ్రీస్‌లో బ్రిటిష్ సేనలు త్వరలో ఉపసంహారం

పార్లమెంటులో విదేశాంగ సహాయ కార్యదర్శి ప్రకటన

లండన్, అక్టోబరు 31: "గ్రీస్‌లో ఉన్న బ్రిటిష్ సేనలు త్వరలోనే ఉపసంహరించుకోవలసి వస్తుంది. ఈ నిర్ణయం గ్రీస్ ప్రభుత్వానికి తెలియజేస్తాము" అని బ్రిటిష్ విదేశాంగ శాఖ సహాయ కార్యదర్శి శ్రీమతి హెలెన్ మేమాన్ లండన్‌లో పార్లమెంటులో ప్రకటించారు.

"ప్రస్తుతం వ్యవహారాన్ని మితంచేయాలా? లేదా అన్న విషయాన్ని బ్రిటిష్ గ్రీస్ సేనలు ఉపసంహరించాలని బ్రిటిష్ ప్రభుత్వం ఎప్పుడు అనుకొంటుందో? అని తేలాలి. ప్రభుత్వము జాగ్రత్త చెప్పినట్లే మేము చెప్పగలము. ఈ ప్రశ్నకు మేమాన్ సమాధానం చెయలేయలా అన్నారు.

"సాధ్యమైనంత త్వరలో గ్రీస్ నుంచి మేము సేనలు ఉపసంహరించాలని బ్రిటిష్ ప్రభుత్వం ఎప్పుడు అనుకొంటుందో మేము అనేక సందర్భాలలో యీ విషయం తెలియజేయడానికి ఆశిస్తే విజయాలు సాధించిన గ్రీస్ సైన్యం, పరిస్థితిలో కొన్ని మార్పు తెచ్చింది. గ్రీస్‌లోవున్న బ్రిటిష్ సేనలు త్వరలోనే ఉపసంహరింపవలసినదని, బ్రిటిష్ ప్రభుత్వం గ్రీస్ ప్రభుత్వానికి తెలియజేసేరు.

అయితే యీ నిర్ణయం స్థితిగానున్న మితం చేయాలనే ఉద్దేశ్యంతో చేసినదిగాదని స్పష్టం చేయవలసినా. గ్రీస్ లో మన సైన్యాలను ఉంచివలసిన అవసరాలు చాలా తక్కువ. అక్కడ బ్రిటిషు సేనలు నిర్వహించినపాత్ర, అక్కడ ఉన్న ప్రమాదకరమయిన పరిస్థితి గూర్చి, పైన్యాలకయిన త్యాగం గురించి తెలిసిన కారణం!

గ్రీస్‌నుంచి బ్రిటిష్ సేనలను ఉపసంహరిస్తే, గ్రీస్ విషయంలో బ్రిటనుకు ఆసక్తి లేదనే భావం ఫారిన్ మినిస్టర్ బెవిన్‌కు కన్సర్వేటివ్ పక్షీయులు అన్నారు. ఇందుకు మేమాన్ సమాధానం చెబుతూ, "ప్రతి పక్ష నాయకులు, పరిస్థితిని అపార్థం చేసుకుంటున్నారని, గ్రీస్ విషయంలో బ్రిటిష్ దృక్పథం యిదివరకేలా ఉన్నదో అదేదీ అలాగే ఉన్నదని అన్నారు.

హంగరీ యుగోస్లావ్ సరిహద్దు సంఘర్షణ

తప్పు యుగోస్లావియాదేనని హంగరీ ప్రకటన

బుడాపెస్టు, అక్టోబర్ 31: హంగరీ యుగోస్లావియా సరిహద్దున, మెజ్జు గుర్ వారంలోగ జరిగిన సంఘర్షణకు కారణం కెలుపుతూ, తప్పంతా యుగోస్లావియాదేనని హంగరీప్రభుత్వం నేడు ప్రకటించింది.

30 నో 40 మంది యుగోస్లావ్ సైనికులు, చిహ్నాలు ధరించి, హంగరీ సరిహద్దుప ఉన్న మంచెకి కలుపు పరికిలేశారు. యుగోస్లావ్ సైన్యాలు, గ్రామస్థులూ పరిస్థితిగానే జరిగినట్లు వివరించినవి. హంగరీ సరిహద్దుకు కాపలా సైనికులు కాల్పులు జరిపారు. ఉద్దేశపూర్వకంగా మన్నా వాళ్ళు కాల్పులు జరిగిన తీరువారి, యుగోస్లావ్ సైనికులు పలాయనమైనారు. ఉద్రేకపరిచేలా రెచ్చగొట్టే పద్ధతి కలుగజేసినందుకు అని హంగరీ ప్రభుత్వం ప్రకటించింది.

ఈ వివరాలు తెలియగానే యుగోస్లావియా ప్రభుత్వం ప్రకటిస్తే యిది యుగోస్లావియా కూడా తెలిసి నిర్ణయాలకి వచ్చేస్తుంది. పరిస్థితి మరింత తీవ్రమవకుండా యుగోస్లావియా ప్రభుత్వం హంగరీప్రభుత్వానికి తెలియజేసినట్లు హంగరీ అన్నారు.

దక్షిణ హైద్రాబాదుకు వరప్రసాదం

6 లక్షల ఎకరాలు సాగు చేయగల రెండు ప్రాజెక్టులు

హైదరాబాదు, అక్టోబరు 30: దక్షిణ హైద్రాబాద్ సంస్థానంలో ప్రముఖ మయిన ప్రాజెక్టులు నిర్మాణ దశలో ఉన్నాయి. ఈ రెండు ప్రాజెక్టులు కలుపుతో 6 లక్షల ఎకరాలభూమి వ్యవసాయార్థంగా మారగలదని అంచనా వేయబడింది.

18 కోట్ల రూ॥ ల వ్యయంతో నిర్మించబడుతున్న తుంగభద్ర ప్రాజెక్టు ఈ రెండింటిలో మొదటిది. రెండవది కాళేశ్వరం ప్రాజెక్టు.

తుంగభద్ర ప్రాజెక్టు నిర్మాణమునకు ముప్పయిన్నాళ్ళు, హైదరాబాదు ప్రభుత్వములు ఉమ్మడిగా మొదలుపెట్టినది. బళ్ళారి జిల్లా, హుచ్చిగేటలదగ్గర ముల్లాపురంవద్దన తుంగభద్ర హైదరాబాదు నిర్మించి నీటిని రిజర్వాయర్‌లో నిలువచేసి అక్కడినుండి కాలువల ద్వారా నీరు పొలములకు పరపరాచేస్తారు. దాదాపు 4, 19,000 ఎకరాలకు నీరు అందించవలసిన అంచనా. దాదాపు పాదువు 7, 8188 అడుగులు. ఎత్తు 180 అడుగులు. 1, 15, 000 కిలోవాట్ల విద్యుచ్ఛక్తి తయారు చెయ్యగలిగే పరిస్థితి కూడా ఏర్పాటు జరుగుతున్నది. 1944 లో ప్రారంభమైన ఈ ప్రాజెక్టు 1954 కు పూర్తి కావలసిన భావిపథకం గుర్తుగా ఉన్నది.

కాళేశ్వరం ప్రాజెక్టు సుమారు 2, 15, 000 ఎకరాల భూమికి నీరు సప్లయి చెయ్యగలదని అంచనా, దీనికై సంకల్పించబడిన అవసరమైన నిర్మాణపనులు జరుగుతున్నవి.

కాళేశ్వరంప్రాజెక్టు సుమారు 2, 15, 000 ఎకరాల భూమికి నీరు సప్లయి చెయ్యగలదని అంచనా, దీనికై సంకల్పించబడిన అవసరమైన నిర్మాణపనులు జరుగుతున్నవి.

అయితే యీ పథకాలు స్థితిగానున్నా మితం చేయాలనే ఉద్దేశ్యంతో వేసినవిగాదని స్పష్టం చేయవలసినా. గ్రీస్ లో మన సైన్యాలను ఉంచివలసిన అవసరాలు చాలా తక్కువ. అక్కడ బ్రిటిషు సేనలు నిర్వహించినపాత్ర, అక్కడ ఉన్న ప్రమాదకరమయిన పరిస్థితి గూర్చి, సైన్యాలకయిన త్యాగం గురించి తెలిసిన కారణం!

గ్రీస్‌నుంచి బ్రిటిష్ సేనలను ఉపసంహరిస్తే, గ్రీస్ విషయంలో బ్రిటనుకు ఆసక్తి లేదనే భావం ఫారిన్ మినిస్టర్ బెవిన్‌కు కన్సర్వేటివ్ పక్షీయులు అన్నారు. ఇందుకు మేమాన్ సమాధానం చెబుతూ, "ప్రతిపక్ష నాయకులు, పరిస్థితిని అపార్థం చేసుకుంటున్నారని, గ్రీస్ విషయంలో బ్రిటిష్ దృక్పథం యిదివరకేలా ఉన్నదో అదేదీ అలాగే ఉన్నదని అన్నారు.

భారతదేశానికి ఆర్థికంగా ఉజ్వల భవిష్యత్తు

"అవరోధాల్ని అధిగమించు గలదు" -యూజిన్ బ్లాక్

న్యూయార్కు, అక్టోబరు 31: బ్రిటిష్ వారు ఇండియా నుంచి నిష్క్రమించి నప్పటినుంచీ ఇండియా ఎదుర్కొంటున్న ఆర్థికసమస్యలనూ, ప్రపంచబ్యాంక్ చేయగల సహాయాన్నీ ప్రపంచబ్యాంక్ అధ్యక్షుడు యూజిన్ బ్లాక్ న్యూయార్కు రాష్ట్ర సేవింగ్స్ బ్యాంక్స్ సభలో నేడు ప్రసంగిస్తూ వివరించినారు.

"ఇండియా సమస్యలనే వివరించటానికి కారణం ఉన్నది. క్రొత్తగా స్వారంత్ర్యం సంపాదించుకున్న ఆ దేశం ఎన్నో విధాల ఆర్థికసమస్యలను ఎదుర్కోవలసివచ్చింది. కాని వాటి నన్నిటినీ గడిచి ఉజ్వల భవిష్యత్తును అందుకోగలదన్న నమ్మకం గట్టిగా కలిగిస్తున్నది." అని ఆయన అన్నారు.

భారతదేశ శాంతిప్రియమైనదేనా, ప్రస్తుతకాలంలో అత్యంత్ర ప్రధాన సైనికదాయకమైన ఆ దేశపు ఆర్థిక సమస్యలను ఆయన ఈ కింది విధంగా వివరించారు:

"స్వాతంత్ర్యం, దేశవిభజనల అనంతరం శాంతిశీలపరుగుతూ, ఆహారోత్పత్తి కొన్నిచోట్ల స్వయంపూర్ణం అనుభవం లేకపోవటం మొదలైన కష్టాలు ఎదుర్కొన్న భారతప్రభుత్వపు ముఖ్యసమస్యగా మరింత క్లిష్టమైనవిని అపరే ఉత్పత్తిని కొనుగోలుచేసుకొన్న దేశంలో ప్రజలజీవితపరిస్థితులు అభివృద్ధిచేయటం ఎంతో కష్టమైన ఉండగా జాతీయోత్పత్తి పెరుగుదలయిపోతున్నదనే జనాభా ఆ పనిని మరింత కఠినంగా చేస్తున్నది. కాని ఇన్నిక్లిష్టతలున్నప్పటికీ వ్యాపారంద్వారా స్వావలంబనకు ఒక్కటేమార్గంగా కన్పిస్తున్నదనే భావాన్ని పట్టుకుని పరిశ్రమలు, ఆర్థికవృద్ధి, స్థిరపాలక ప్రాజెక్టు, ఇంకా ఇట్టి పనులను సాధించాలని సంస్థానప్రభుత్వం సంకల్పించింది.

బళ్ళారి జిల్లాపోర్టు అభ్యర్థులుగా ఎన్నికైన శ్రీ మహలక్ష్మీయమ్మగారు.

పనుపా యులు చేయతీరాలేకపోతున్నవి. అధికాహారోత్పత్తి, పైకేలు అభివృద్ధి అన్న మీ భారతప్రభుత్వం పరిష్కరించవలసిన సమస్యల్లో కష్టతమైనది. ప్రత్యేకించి అన్నది ప్రధానమైన కర్మాగారాలు రామచంద్రరావు, రంగారావు అను ఇద్దరు సెలవ్యాగ ఇలా స్వప్నక్షేత్రదర్శనాలయిన రామచంద్రరావు అను ఇద్దరు గ్రామకార్యాలయం అనుకూలమయిన వాళ్ళు గానిచిట్టిలు అధికారిత్యా తెలుస్తున్నవి. ఇ. స. వి.

ఇరాకీ రాయబారి

నికిరాదాబాదు, నవంబరు 1: ఇండియాలోని ఇరాకీ రాయబారి మహమ్మద్ ఖలీల్ ఆలోచిస్తే, ఆయన పదేపదే హైదరాబాద్‌ను విన్నారు. వా రిప్పుడు మిత్రిపక్షి గవర్నరుకు ఆయనపక్షికి అతిథులుగా ఇక్కడే బొడ్డకాలం వుంటారు.

హైద్రాబాదు సప్లయిశాఖా మంత్రి పర్యటన

హుస్నాబాద్, అక్టోబరు 31: మళ్ళోజు సూర్యంగారి 4 గంటలకు మాగ్నెట్ తాలూకాలో చేరిన తిన్నగలిగి గ్రామాలకు సంస్థాన సప్లయిశాఖామంత్రి కొండా. వి. కృష్ణారావుగారు విచ్చేసిరి. ప్రజాసేవా ప్రాయశ్చిత్తం యిచ్చి కష్టసుఖాలను తెలుసుకొనిరి. మాగ్నెట్ తాలూకా కాంగ్రెస్ కార్యదర్శి ప్రజల కష్టసుఖాలను సంబంధించి వివరించినారు. పాత్రికేయులు వివిధ ప్రశ్నలు వేసి సమాధానాలు రాబట్టినారు. ఇందులో ప్రధానమైనవి: ఇప్పుడు ఎన్నికలు జరిగితే ఎవరికి ఓటు? ఎన్నికలు ఎప్పుడు? ఎన్నికలు ఎప్పుడు? ఎన్నికలు ఎప్పుడ

రబ్బర్
బెలూన్లు
ఫ్యాక్టరీ ధరకు
32 రకాలు.
వివరములకు:
మద్రాస్ రబ్బర్ ఫ్యాక్టరీ,
881 ఎ. ఎం. స్ట్రీట్, మద్రాసు-
CYP

ప్రకటన

సిల్కు చీరెలు

నమూనా పంపించుట అవుతుంది. 0 గజాలు అట్టి సిల్కుచీరెలు రు 5-4.0 లు. ఎక్స్‌ట్రా నాణ్యతవి రు 6.8-0 లు. మెడపరికరం రు10/. దేనికి పోను ఆర్డరుతో సిల్కుచీరెలు రు 18/-లు. పోస్టు బ్రదర్సు, 101, మింటుస్ట్రీట్, మద్రాసు.

ప్రకటన.

1949 వ సంవత్సర తొలియుదిన ఉత్తమ తెలుగు తిరుగు చిత్రములు పాటి 1950 వ సం. కొరకు ప్రకటనలు. ఇందుకుగాను దక్షిణ భారత దేశములోని సకల చిత్రములు ప్రాధాన్యతక్రమంగా నుండి జాబితాలు పోర పరుచుటకు దయచేసి పోస్టు ఆఫీసు పిలిచి పెట్టెనెంబరు, మద్రాసు, సెంట్రలు గారికి అప్రకటనలు 1950 జనవరి 16 వ తేదీకి గాని అందుపరుచగలరు. పంపరు లేదు.

2. ప్రతి ఒక్క చిత్రమునకును విడిగా దరఖాస్తు, రు 50/-ల ప్రతిభ పంపుచూ పటము, సంగతులు, ఏ పరిస్థితులలోనైనను ఇది మరువరా ఇవ్వబడదు.

3. పోటీదారు తమ చిత్రములను తమ స్వంత ఖర్చుతో, సక్రమములోనే ఏ పినిమా థియేటర్లలోనైనా, నిర్మాణంలోనే తేదీలను ప్రకటించవలెను.

4. ఉత్తమ తెలుగు, తమిళ చిత్రములకు ప్రతి జనరేషన్ మొత్తము ఖరీదు రు. 500/- లకు మినహాయింపు ఒక్కొక్క పెద్దలు, ప్రత్యేక బహుమానాలు, గలవు.

ఎ. వి. పి. త్రోస్,
ప్రెసిడెంటు, బోర్డు ఆఫ్ ఫిలిం సెన్సారు.

కావలెను

చిత్తూరుజిల్లాలోని రూరల్ ఆసుపత్రులలో, నాన్ మెడికల్ అసిస్టెంటులను పరిశీలించుటకు మంత్రి పాసులు కావలెను.

జీతం విస్తారాలు

1. పూర్వపు అప్లికేషనులు:—వెలువరు 40-0-0, సంవత్సరమునకు 12 కోళ్లు క్వార్టరులు లేదు 14 కోళ్లు అరదంబీలు నియమకతేతరులు వెయ్యబడును.

1. గవర్నమెంటు ఆస్పత్రిలో
తేకం స్కేలు:—రు 40-3-55-1-70
కరవుబత్తెం:—రు 21 మొదలు 24 వరకు.
ప్రాథమిక అలవెన్సు:—రు 1-12-0.
ఇంటి అద్దెలు:—తేతేయులో 10శ వంతు.
యూనిఫారం:—సంవత్సరమునకు రు 40 లు.

2. ఆస్పత్రిలో యీ క్రింది వివరములు ప్రాయవలెను.
(1) పూర్తి పేరు
(2) జనన తారీఖు
(3) ఇతరులా చేసిన ఉద్యోగము వివరములు.
(4) సంస్థ ప్రకారి రిజిస్ట్రేషను
(5) ఇండియా యూనియన్ పౌరులాలా?

3. ఇదివరలో బ్రదర్ గవర్నమెంటులో నౌకరి చేసినవారు వయస్సు జాతి అయినన వారలకూ పనికి వచ్చునట్లు.

4. ఆస్పత్రిలు యీక్రింద చెప్పబడినవి ఆస్పత్రి ఆదివారము 10.11-43 వేళలోపల తమ పట్టు పంపుకోవలెను.

హెచ్. యస్. సుబ్రహ్మణ్యన్,
డిస్ట్రిక్ట్ మెడికల్ ఆఫీసరు,
చిత్తూరు.
31-10-49

ఘనసారచందిని

ఎదవు, తెలుపు, పసిమి, నుదురుగల ప్రీతి కనుబంధ్యాలను అందించును. సీసా వ 2-4 ఆనుపానమునకు దరిని అత్తరు సీసా రు. 1-పోస్టేజి ప్రత్యేకం. ఏ. ఎ. పి. అండ్ కంపెనీ, ఆయుర్వేదనిలయం. పెరవేలి, నెల్లూరు జిల్లా.
ప్రాంతం: 7. పేరు మెరకపేరు. మద్రాసు.

ఆనందసుధ

కండ పుష్టికి
వీర్య వృద్ధికి

లక్ష్మీ విశ్వకర్మ మూర్తిశాస్త్ర & సన్సు
(ఆర్.యస్.)

మద్రాసు కార్పొరేషను

అవసరాలగూర్చి కమిషనరు ప్రసంగం

మద్రాసు, నవంబరు 1: మద్రాసు కార్పొరేషను కార్పొరేషన్ పన్ను పాలకుల సమావేశాలు ముగిసి కేవు. మధ్యలోజరిగిన ప్రసంగాలు ప్రజలకు కమిషనరు ఏ పరిస్థితులు కావాలో ప్రకటించి, నిన్న కమిషనరు చేసిన ప్రసంగం కార్పొరేషను అవసరాలను వివరించి చెప్పి సూచనలు ప్రసంగించెను.

అమెరికా కార్పొరేషనుతో పన్నుల విధానం, పెట్రోలు బంకులు, పెట్రోలు టాక్సు, పాసాలకు సంబంధించి మునిసిపాలిటీలకే వదిలి. పూర్వపు రెట్టింపుకన్నా విధించినట్లే కార్పొరేషనుకే 80 లక్షలు రాగలవు. కార్పొరేషను ఎట్టుబట్టేగాక పరిధిని దాటి తన అధికారములు కొన్ని దిగువ ఉద్యోగులకు యిచ్చి, పనులు త్వరగా జరిగేలాగ చేయగలదని. కార్పొరేషనకే డబ్బు చాలదు. రాబడి ఎక్కువకలిగే మార్గం చూడాలి. పన్నుల ఎక్స్‌టెన్షన్ చేయటకు ప్రభుత్వానికి అనుమతించేను. మరికొన్ని బ్యాంకు అనులు జరిగినపరకు పేచీయంచేసి వాన్నాను. కార్పొరేషను కార్పొరేషను పాత్రతలు ఎక్స్‌టెన్షనుకు, డి 1½ కోట్లు కావలిసినవి. కనీసం 8 కోట్లు కావలసి వా ఉంటే కాని అన్నవసరాలు పనిచేస్తు సిబ్బందికి సంతృప్తి పరుచలేము. నివాహాలు రిజిస్ట్రేషను రద్దుచుకూడ పుస్తకాలో కలిపిన పద్ధతులు మార్చివేయ యాలని ప్రసంగించెను. అన్ని వివాహాలు రిజిస్ట్రేషనకావాలని సిద్ధాంతీకరించగాని, ఈ పన్ను వల్ల ఆస్తి బాధపడుచుకని కమిషనరు గారికి, వివాహములకు కార్పొరేషను విద్యార్థులకు అర్థిస్తే వారిని తీసుకు నూనికి చేయవలసియుండును, కనుక ప్రత్యేకంగా ధరవరం నిర్ణయించి అర్జెలకు యిస్తుచున్నను. జనసాంద్రత రిజిస్ట్రేషను రుసుము పనులకు దేశికి పూర్తిగా రూ 50,000 వసూలు కాగలదు. రావుపడ్డ కార్పొరేషనకు. గత్యంతరం పన్నులో కొంచం కార్పొరేషనకే వినకే యిస్తున్నారు. ప్రభుత్వం కట్టిన రాయబారం జల్లకలేదు. రాబడి 156 లక్షలుండి 178 ల. వరకు పెరిగెను. ఆస్తి పన్నుల రాబడి 79 ల. నుండి 89 ల. వరకు పెరిగెను. పన్నుల విధానం మరుగు ఎట్టి సత్యమైనులేక వ్యామోహంగానే విధించుచున్నారు.

ప్రాథమికంగా పాఠశాలకు ప్రాంతాలకు పరిగణించలేదని, పాఠశాలలు కలలో తేలుకేదని కొందరన్నారు. అది న్యాయం కాదు. ఆ ప్రాంతాలలోనికి రూ 6 ల. రాబడిపుంటే, రూ 1,98,000 ఖర్చు చేయుచున్నాము. నీళ్లుకు పట్రాంగా మంచిని ప్రజలలో కార్పొరేట్లు ప్రచారం చేయగలిగినట్లయితే 14 పాఠశాలలు, 100 ఉపాధ్యాయులను నియమించ వలసి కి. అన్నింటిలో విద్యార్థుల సంఖ్య ఎక్కువగా నున్నదనుచు, యింతో 60 మంది ఉపాధ్యాయులను నియమించాలి. ముదిరి గూడెయుండ్రాలు పనిచేయుట యను ప్రభుత్వం వారిని తొలగించుకు నమ్మమన్నారని కమిషనరుగారు తెలిపిరి.

"అధ్యాపకులు ప్రశంస"

నిన్నటి కార్పొరేషను సమావేశం కు యు రు రాయప్పేటు బాయముగారి ఆధ్యక్షతన జరిగిన ఆఖరు సభలుగనుటచే, 25 మంది సభ్యులు వారిని, డిప్టీమేయరు పరిక్షా స్వామి పిళ్ళగారిని ప్రశంసించియు, ఉపన్యసించిరి. ఇరువురి కాలము 10.45గ. వరకు జరిగెను. సభాధ్యక్షతారంభమున అనంతరం జరిగినందున ప్రసంగ మేయరుగనుటచే ఆఖరు సమయము అని పలువురు పేర్కొనిరి. మరియు పదవుల గాని ఎక్కువ పేరు జరిగిన మిట ఎక్కువ పదవులు జరుపులూ పిలిచి మించిన మేయరు చేసిన వారి పరిపాలన ప్రశంసించియు రాధాస్వామి గారు ప్రతిపాదించిన పలువురు బలపరిచినారు, మేయరు ప్రత్యుత్తర మొసంగుచు, వారం దరి సహకారం లభిస్తే తాను పని చేయుగల్గితినని. పరిధి న్యాయి పిళ్ళగారు కూడ పని చేయుచున్నారని తెలిపి అధ్యక్షుడు తీర్మానము ఆంగీకరించిరి.

ఈ కేసు బోపాల జనసంఘ కేసు గురించి యీ సారి ఇండియా గవర్నమెంటు ఎన్నో కొనుకును.

ప్రొవిన్షియల్ కో-ఆపరేటివు బ్యాంకు

3 కోట్లు ఋణం చేయుటకు అనుమతి

మద్రాసు, నవంబరు 1: మద్రాసు ప్రభుత్వం ప్రొవిన్షియల్ కో-ఆపరేటివు బ్యాంకు భాగస్వామ్యతగాను ఇండియన్ బ్యాంకు నుండి 3 కోట్లు ఋణం తీయుటకు అనుమతి ఇచ్చినట్లు ఆర్థికమంత్రి శ్రీ సోపాలాచెట్టిగారు వివరములు తెలిపిరి. ప్రొవిన్షియల్ కో-ఆపరేటివు బ్యాంకు ప్రభుత్వమునకు 1 కోటి 90 లక్షలు బాకీ వున్నదని కూడ మంత్రిగారు తెలిపిరి.

బరిస్సాలోని బాషాధార అల్పసంఖ్యాకులు

మాతృభాషలో విద్యా సౌకర్యాలు: రాష్ట్రపునర్విభజన

కటక్, అక్టోబరు 27: ఛత్తీస్‌గఢ్ గత జూలైలో జరిగిన విద్యాశాఖలు సమావేశ నిర్ణయం ప్రకారం ఒరిస్సా రాష్ట్రంలోని బాషాధార అల్పసంఖ్యాకుల విద్యా సౌకర్యాల నిమిత్తంలో ఒక్కొక్క ప్రత్యేక ప్రణాళిక ఇటీవల కొద్దిగా చదువుచుమటూనూ ఇరువురి ఒక తీర్మానం చేసింది.

పిల్లలకు, జూనియర్ బేసిక్ పాఠశాలలు అన్నిటిలోను, సీనియర్ పాఠశాలల్లోను ప్రైమరీ తరగతులలోను ఒరిస్సా, పశ్చిమ బెంగాలీ మాతృభాషలలో జరుగుతాయి. తమ మాతృభాష ప్రాంతీయ భాషా అయిన ఒరియా కాకుండ విద్యార్థులు ఒక పాఠశాల మొత్తంలో కనీసం 40 మంది అయినా వుంటే, వారికి విద్యాబోధన మాతృభాషలలో జరిగేట్లు, కనీసం ఒక ఉపాధ్యాయుడినైనా నియమించుట ద్వారా, ప్రభుత్వం ఏర్పాటు చేస్తుంది.

ప్రాంతీయభాష మాతృభాష కాని పిల్లలు, అది ప్రైమరీ, జూనియర్ బేసిక్ పాఠశాలల్లోని ప్రైమరీ తరగతులలోను, సీనియర్ పాఠశాలల్లోని ప్రైమరీ తరగతులలోను ప్రత్యేక బోధనకు ఏర్పాటు చేయబడుతుంది.

ప్రాంతీయ భాషా మాతృభాషగా కలిగిన విద్యార్థుల సంఖ్య ఆ ప్రదేశంలో ప్రత్యేక పాఠశాల ఏర్పరచు దగినంతగా వుంటే, అక్కడ బోధన మాతృభాషలలోకి జరగవచ్చు. అట్టి పాఠశాలలను ప్రైవేటు సంస్థలు ఏర్పాటు చేసి నట్లే వాటిని ప్రభుత్వం స్వీకరించి పరిపాలించుటకు వీలుగుంటుంది.

ప్రభుత్వం, ప్రభుత్వాధీన సంస్థలు, జిల్లాబోర్డులు నడిపే పాఠశాలల్లోనూడా ముఖ్యం సంఖ్యలో కూడా విద్యార్థులు కలిగి వుంటే మాతృభాషలో బోధన జరిగే పాఠశాలలు ఏర్పాట్లు చేస్తుంది. మామూలుగా విద్యార్థులు కనీసం పదిమంది, ఉపాధ్యాయుడు ఒక్కరు ఉన్నచోట ప్రభుత్వం ఆదుకుని తగిన